OFFICIAL BOOK

pixiv绘师年鉴 2016

OFFICIAL BOOK

pixiv绘师年鉴

2016

OFFICIAL BOOK

pixiv 绘师年鉴 2016

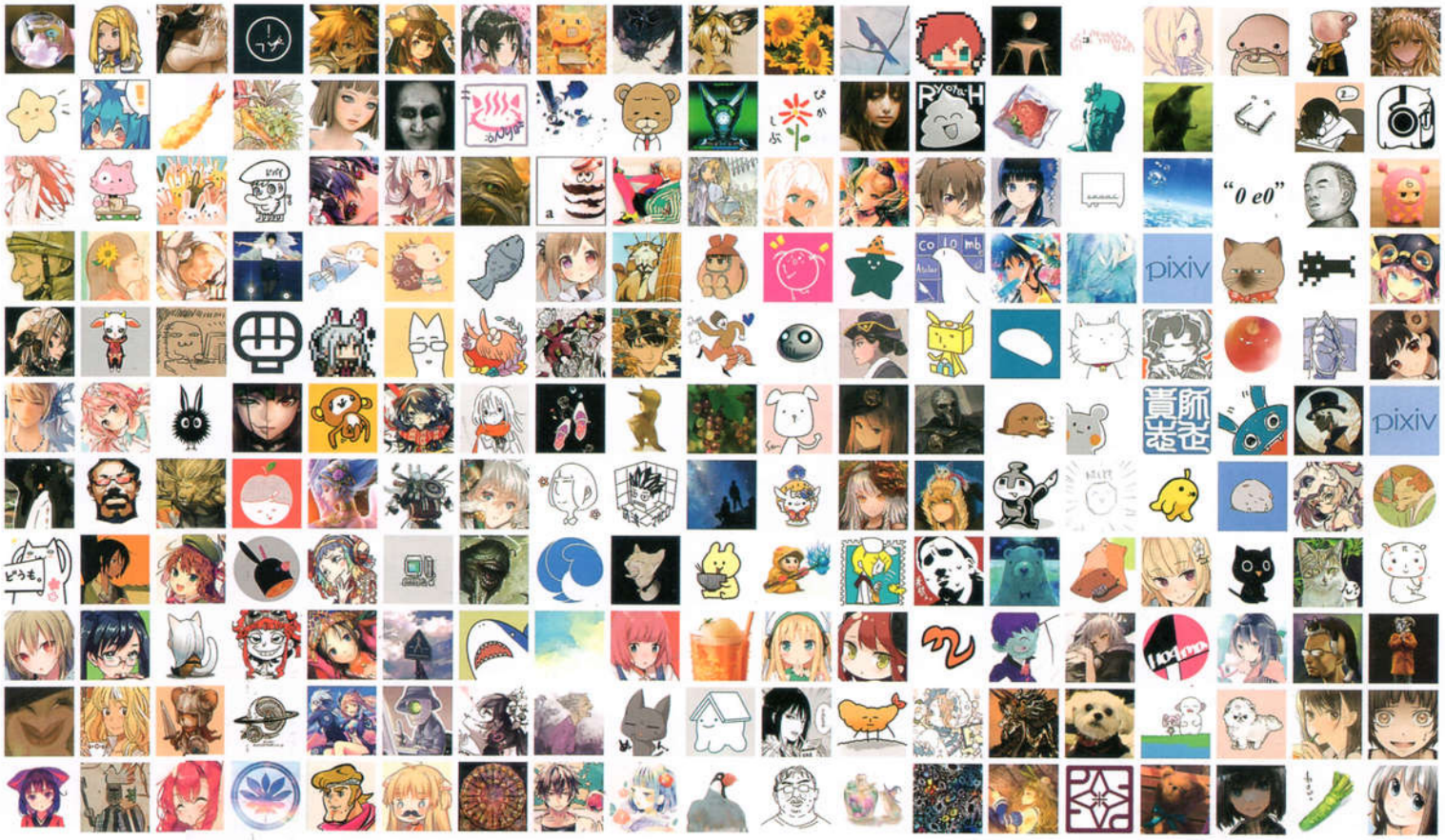

pixiv 绘师年鉴 2016

OFFICIAL BOOK

CONTENTS

ILLUSTRATOR PORTFOLIO

Anmi 6
Aoin 7
apt 8
ASTG 9
Azusa 10
bespin 11
bob 12
danciao 13
emimino 14
Garuku 15
H2SO4 16
hiko 17
hou 18
JohnHathway 19
K.Kanehira 20
KRSK 21
kuro / 円居 雄一郎 22
lack 23
LM7 24
mamuru 25
mikebosi 26
mizu 27
motai 28
Mujiha 29
NaBaBa 30
nineo 31
nyanya 32
noraico 33
observerZ 34
p!k@ru 35
pony / 今井喬裕 36
RiE 37
Ryota-H 38
Sae 39
sage 40
saitom 41
SALT 42
shimano 43
shirakaba 44
SIRO / 46 45
Tiv 46
TNSK 47
tob 48
U35 49
Ucchiey 50
アオジ 51
秋赤音 52
秋津たいら 53
あさぎり 54
麻谷 知世 55
アマガイタロー 56
雨 / 鳥羽 雨 57
雨の森 / 思春期 58
飴村 59
“0 e0” 鴉参 60
いけだ 61
いとうのいぢ 62
稲空 / イナ 63
いの上 はるか 64
芋魔人 X 65
イワノフスキ 66
岩本ゼロゴ 67
上倉 エク 68
うなぎ海鮮 69
エイチ 70
エビ桃 71
えむけー 72
えれっと 73

おかず 74
おちゃう 75
おむ 76
カイテー 77
ガガ 78
風李たゆ 79
加藤いつわ 80
カネヒコ 81
金村 連 82
仮眠 83
賀茂川 84
かれい 85
川洋 86
キツネ 87
吟 88
銀行 89
黒田エリ 90
けーしん 91
ケースワベ 92
げみ 93
けみ猫 94
こうましろ 95
ことコト 96
今野隼史 97
斎賀時人 98
さきの新月 99
防人 100
桜木蓮 101
咲良ゆき 102
ザザ 103
笹岡ぐんぐ 104
サッカン 105
沙月 106
佐藤おどり 107
しきみ 108
じむ / kaji 109
ジャン・ポポ 110
純うーる 111
ショースケ 112
翔太郎 113
しらたま 114
白森さわ 115
シワスタカシ 116
彗 117
スオウ 118
須田 彩加 119
瀬尾 120
創 -taro 121
染谷みのる 122
貴希 123
タカヤマトシアキ 124
タツヲ 125
卵の黄身 126
ちろり 127
筑波マサヒロ / マサリロ 128
ツジキ 129
つのじゅ 130
電鬼 131
ど～ら 132
どーたく 133
といち / とちみき 134
問七 135
とよた瑣織 136
トリダモノ 137
とろっち 138
長乃 139
奈津ナツナ 140
なつめえり 141
ナマニ～ 142
鳴海アラタ 143
にほへ 144
塗壁 145
猫えモン 146
ねこ助 147
ノナ 148
のば 149
のみや 150
バーニア 600 151

はしもち / ちほ 152
はしもとしん 153
ばず 154
バセリ 155
林 亮太 156
聖 157
ビスケ 158
ひと和 159
びよ 160
ひらのまさのり 161
ふぉ～ど 162
フカヒレ 163
藤ちょこ / 藤原 164
ふすい 165
ふとん 166
フライ 167
べこ 168
紅緒 169
へびつかい 170
ポ～ン / 出水ぽすか 171
穂嶋 172
堀泉インコ 173
魔界の住民 174
まさき たかこ 175
瞬く 176
またよし 177
マツダ 178
マツモトミツアキ 179
マナカッコワライ 180
豆の素 181
まるかた 182
岬 183
三嶋くろね 184
みつご 185
六七質 186
村上 / 村上ゆいち 187
めばえろす / mebae 188
めりの 189
もぐも 190
もけお 191
元村人 192
ものゆう 193
森倉円 194
やじるし 195
やすも 196
ヤッ 197
ヤツデ 198
ヤマーダ 199
山口カエ 200
やむ茶 201
憂 202
祐壱 203
友風子 204
ゆめ 205
よー清水 206
夜汽車 207
四々九 208
吉田ヨシツギ 209
らいらっく 210
礼心 211
浪人 212
和錆 213
わんにゃんぷー 214

MARKETING REPORT

Marketing report 01 插画竞赛目录 216
Marketing report 02 用户企划 217
Marketing report 03 GENE pixiv 218
Marketing report 04 MANGA pixiv 220
Marketing report 05 委托方调查2015 221
Marketing report 06 BOOTH 222
Marketing report 07 pixiv FACTORY 224
Marketing report 08 IlluCon 225
Marketing report 09 pixiv活动报告 226

※“pixiv”是由pixiv株式会社（总部：东京都涩谷区／董事长：片桐孝宪）营运・开发的插画交流网站。
※本书籍中刊载的插画可能会因应插画制作者的要求，导致标题与pixiv所公开的标题有所差异。
※本书籍中刊载的插画的著作权归制作的作者以及拥有著作权的公司所有。株式会社KADOKAWA不会因为刊载在本书上而对制作者本人在pixiv上公开作品、在其它媒体（包含网络）上使用作品进行限制。
※由于分辨率不足，部分插画可能会印刷得稍许粗糙。

©Crypton Future Media, INC. www.piapro.net piapro

pixiv 绘师年鉴 OFFICIAL BOOK 2016

ILLUSTRATOR PORTFOLIO

|USER NAME| Anmi

|COMMENT| 经常会画原创插画。最喜欢女孩子了！

- pixiv ID 212801
- URL http://anmi.tumblr.com/
- SOFTWARE Photoshop CS5 / SAI
- TABLET Cintiq 24HD
- FAVORITE 創作 / 二次創作 / 女の子 / 少女 / 背景 / 眼鏡
- PORTFOLIO 『ファンタジスタドール』 / 『放課後のプレアデス Prismpalette』 / 『クズが聖剣拾った結果』

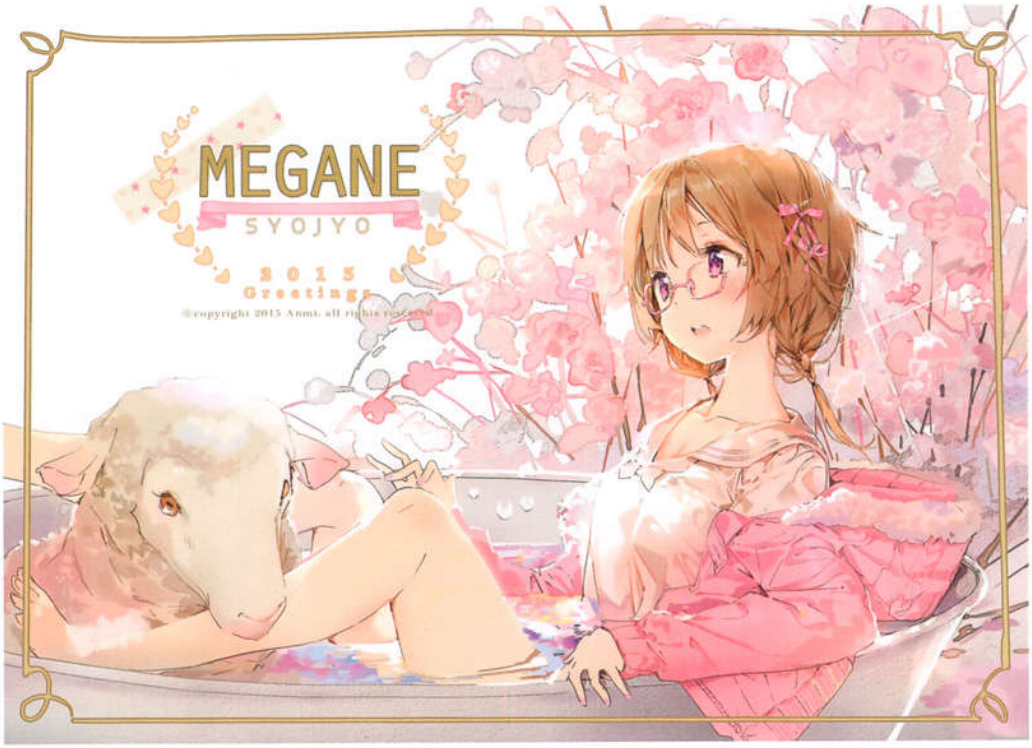

メガネ少女

The Teabag Catalogue2

縁飾い

宇宙ステーション

|USER NAME| Aoin

|COMMENT| 我叫Aoin。是个平时老在画玩游戏一点一点地画插画的自由职业者。
本来是全凭兴趣地开始画画的，但不知不觉间却深入了这条路。以任何时候都不忘初心、随心所欲自由自在地画下去作为宗旨。

- pixiv ID 537853
- URL http://blog.roodo.com/aoin
- SOFTWARE OSX / Photoshop CS5 / Painter 12
- TABLET Intuos Pro
- FAVORITE オリジナル / 二次創作 / ファンタジー
- PORTFOLIO 『X・A・O・C ～ザオック～』 / 『Destiny of Spirits: Asia』

ヒラヒラツルツル

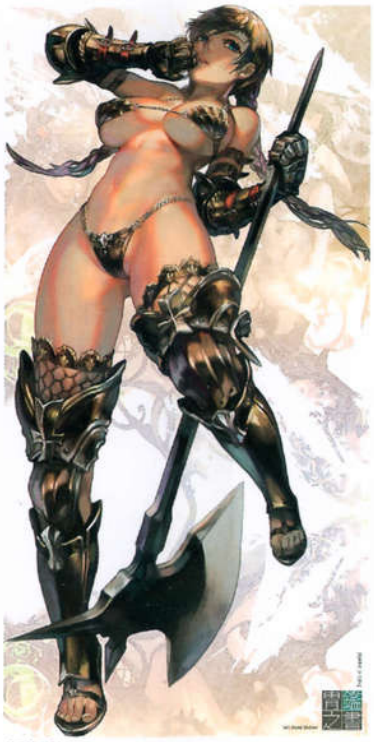

ガチガチピカピカ

C85 nvision2

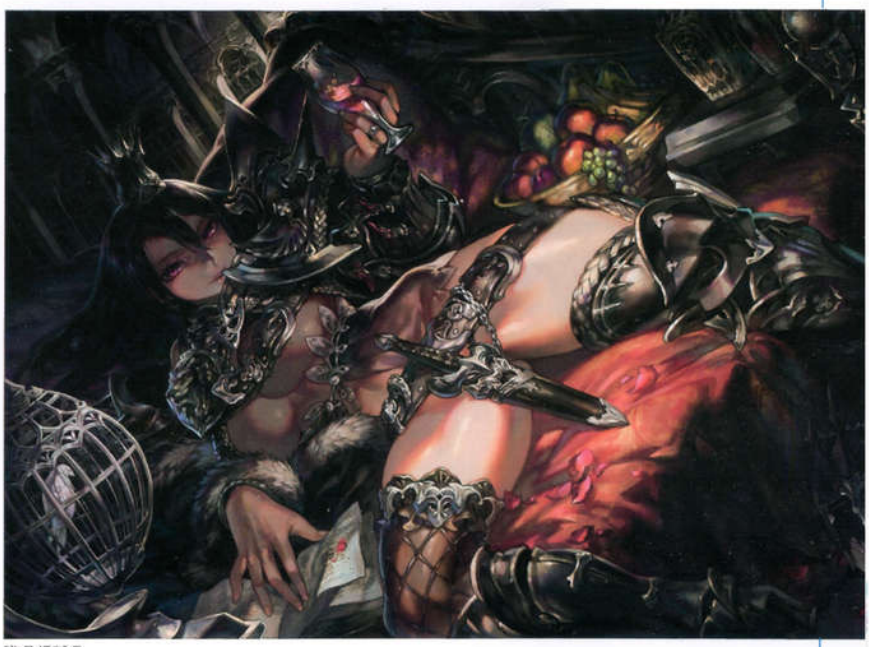

ジヒヲノミホシテ

|USER NAME| apt

|COMMENT| 大体上老在画女孩子。

- pixiv ID 757609
- URL http://xxxtpa.tumblr.com/
- SOFTWARE Windows 7 / Windows 8 / Photoshop CS5 / CLIP STUDIO
- TABLET Cintiq 13HD
- FAVORITE 創作 / 女の子 / お姉さん / 巨乳 / ファンタジー / 現代 / 銀髪 / 褐色
- PORTFOLIO 『戦国武将姫 MURAMASA』 / 『逆襲のファンタジカ』 / 『剣のイシュタリア』

patience

voyage

vierge

onibi

Allure

|USER NAME| ASTG

|COMMENT| 喜欢近在身边的人造物。
按自己的节奏做各种事情。

pixiv ID	341407
URL	http://dangerdrop.tumblr.com/
SOFTWARE	OSX / Photoshop CS5.5 / Illustrator CS5.5
TABLET	Cintiq 13HD
FAVORITE	機械 / 女の子
PORTFOLIO	—

INSPIRE ONE

products

"DELTADELAY"より

|USER NAME| Azusa

|COMMENT| 一名自由职业的插画家。
主要喜欢/擅长褐色大姐姐。除此之外还会画幻想风的世界观和设计。

pixiv ID	41737
URL	http://www.hws.tank.jp/
SOFTWARE	Windows 7 / Photoshop 7 / Painter 6.0
TABLET	Intuos Pro medium
FAVORITE	褐色 / 甲胄 / お姉さん / 創作 / 二次創作 / おじさん / 女の子 / ファンタジー / 武器 / デフォルメ
PORTFOLIO	[Fate/Grand Order] / [カードファイト!! ヴァンガード] / [TCG ファイアーエムブレム0 (サイファ)]

「聖火の姫士　アンジーリカ=ローゼンクロイツ」

メティエラ-デリオ依頼斡旋所 受付嬢リンナ=サーブ

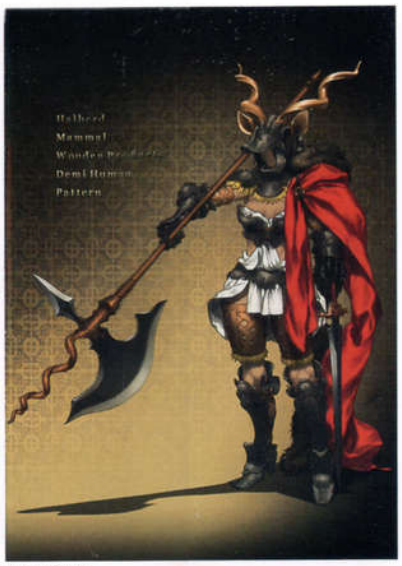

角兜最高だろうよ

ツッパリ番長

甲冑と天使

|USER NAME| bespin

|COMMENT| 以创作中华幻想风为中心制作插画。
今后也想继续画能令人感受到世界观和空气感的绘画，可爱的女孩子！

- pixiv ID 8103614
- URL http://bespin00.tumblr.com/
- SOFTWARE Windows 7 / Windows 8 / Photoshop CC / SAI
- TABLET Cintiq Companion / Intuos4
- FAVORITE 創作 / 女の子 / 少女 / ファンタジー / 和風 / 中華 / 背景
- PORTFOLIO 某ゲーム会社にて3Dデザイナーをしていました。2015年よりフリーのイラストレーターとして活動中です。

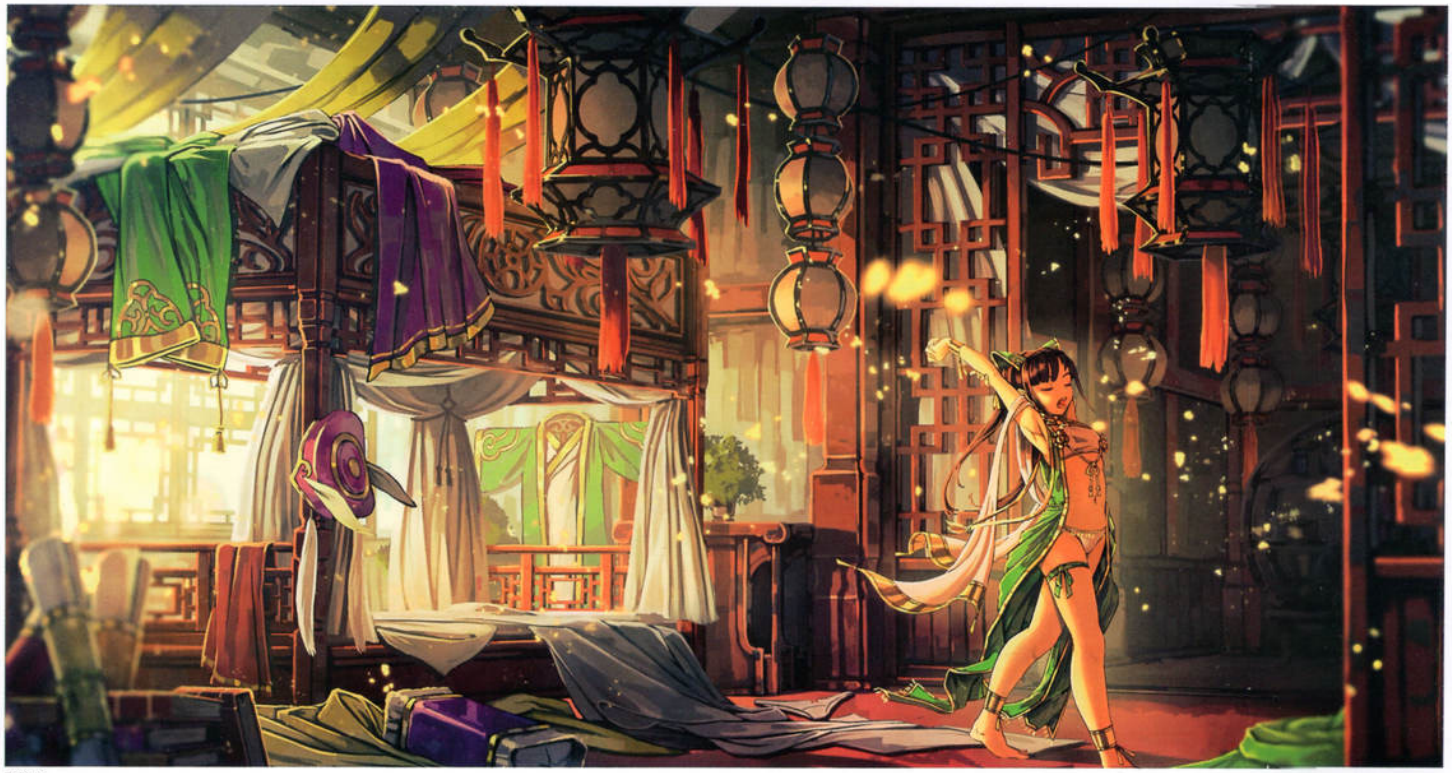

寝室にて

初めての街へ

役所の受付嬢

空の見える茶館

|USER NAME| bob

|COMMENT| 凭借以厚涂为基本的插画承接工作。
为了提高表现力而每天修行中。

- pixiv ID 91521
- URL http://biyonbiyon.tumblr.com/
- SOFTWARE Windows 7 / Photoshop CS5.1 / SAI
- TABLET Intuos4 large
- FAVORITE 創作 / 二次創作 / ファンタジー / 背景 / モンスター
- PORTFOLIO ー

あけおめー

波と風の音

ツインテール姉妹

雨上がり

|USER NAME| danciao

|COMMENT| 以SF・幻想风为中心，制作概念艺术及卡片插画等作品。

- pixiv ID 27969
- URL http://ndablog.seesaa.net/
- SOFTWARE Photoshop CS5
- TABLET Cintiq companion 2
- FAVORITE SF / 機械 / ファンタジー
- PORTFOLIO 『フリーダムウォーズ』 / 『ラストクロニクル』 / 『LORD of VERMILION III』

Red

Microgravity

炎の衝突

[蒼穹のスカイガレオン]ベルゼブブ
©G-MODE Corporation / 初出: 蒼穹のスカイガレオン

|USER NAME| emimino

|COMMENT| 经由CG映像设计师而现任插画家/设计师。以沉稳的质感，描绘从最喜欢的动植物画到时尚插画等各种作品。使用的画具以透明水彩为主，外加丙烯、墨汁、墨笔等，无论什么工具都毫不拘泥地运用。最近的个人热潮是古风的空气感。

- pixiv ID 2482613
- URL http://emimino.web.fc2.com/
- SOFTWARE Windows 8.1 / Photoshop CC / 透明水彩 / アナログ
- TABLET Intuos3
- FAVORITE 創作 / 二次創作 / 女性 / 男性 / 動物 / 植物 / ファッション
- PORTFOLIO 『筆まめ Ver.26』/『特撰年賀状 2016-申』/『openCanvas イラストメイキングガイド』

純白の君

ON BLACK PAPER 2015

log_dress

黒紅の歌

深淵賢聖

USER NAME

Garuku

COMMENT 以创作为主地制作插画。类型是SF・幻想风较多。描绘光线是插画制作中最喜欢的一项工作。

pixiv ID	792198
URL	https://twitter.com/Garuku
SOFTWARE	Windows 8.1 / Photoshop CS4 / SAI
TABLET	Cintiq 13HD
FAVORITE	創作 / 女の子
PORTFOLIO	『僕と彼女の恋するミュージック・デイズ』/『ラストクロニクル』

オルガニストルム

=D

COMITIA112

深海のささやき

|USER NAME| H2SO4

|COMMENT| 可愛的事物也非常喜欢。

pixiv ID	60263
URL	http://h2so4jp.tumblr.com/
SOFTWARE	Windows 10 / Photoshop CS6 / CLIP STUDIO / SAI
TABLET	Cintiq 27QHD / Intuos5 Touch Large
FAVORITE	創作 / 二次創作 / 女の子 / 和風
PORTFOLIO	『絶離性ミリオンアーサー』/『世界で2番目におもしろいライトノベル。』/『明日、ボクは死ぬ。キミは生き返る。』

ちみじ

うみべ

C88カバー

あけましておめでとうございます

|USER NAME| hiko

|COMMENT| 以创作为主地悠闲制作。

pixiv ID	80314
URL	–
SOFTWARE	Windows 7 / Photoshop CS5
TABLET	Cintiq 21UX
FAVORITE	創作 / 少女 / 背景
PORTFOLIO	–

ひんやり

浮いてるような沈んでるような

distant

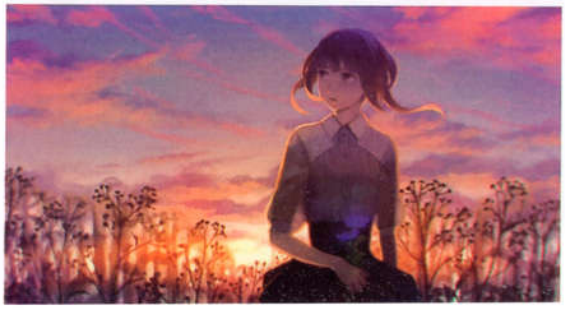

ハイプリエステス

|USER NAME| hou

|COMMENT| 喜欢画虚幻的少年。

- pixiv ID 390296
- URL http://ho0.pya.jp/ppo/
- SOFTWARE Windows 7 / Photoshop CS5 / SAI
- TABLET Intuos5 touch small
- FAVORITE 創作 / 少年 / 少女 / デフォルメ
- PORTFOLIO ・ー

rusty

ilils orden

【夏爵乱2015】三海胡多【衆軍】

Phenimum

USER NAME

JohnHathway

COMMENT 以反重力科学与自制部件为基础，除了绘画之外还会制作多方面的作品。
目前正制作营运以自己的世界观为题材的卡片游戏「真空管人偶收藏」。

pixiv ID	21062
URL	http://mots.jp
SOFTWARE	Windows 7 / Photoshop CC 2014
TABLET	Cintiq 24HD
FAVORITE	創作 / 少女 / 機械 / 背景 / SF / 立体科学都市
PORTFOLIO	人工筋肉フィギュア『Δ-Figure』/ 移動型アトラクション『The Art Ride』

「n-Dimension」渋空区ゆめかわ町

■私立真空管学院1学期■
© 2014 - JohnHathway
Sony Music Entertainment (Japan) Inc. ALL RIGHTS RESERVED.

λ-city（空き物件：絵の中の入居者募集中!）

|USER NAME| K,Kanehira

|COMMENT| 以动物系及画像风为主地悠闲制作。喜欢氛围能表达出场面空气感的插画。

- pixiv ID 158395
- URL http://k-kanehira.tumblr.com/
- SOFTWARE Windows 7 / Photoshop CS5 / 0.3ミリシャープペンシル / 方眼紙
- TABLET Intuos5 medium
- FAVORITE 架空の風景
- PORTFOLIO ー

心臓破りの大階段／星船が丘六丁目

変わらざるもの

駄菓子雑貨モンジャー掬の大星船跡

|USER NAME| KRSK

Kirisawa Saki

|COMMENT| 喜欢女孩子的制服之类的。

- pixiv ID 409226
- URL –
- SOFTWARE Windows Vista / SAI
- TABLET intuos3
- FAVORITE 創作 / 二次創作 / 女の子 / 制服
- PORTFOLIO –

梅雨

うこいら~

見た?

c

|USER NAME| kuro / 円居 雄一郎

kuro / Enkyo Yuichiro

|COMMENT| 自由职业地以角色为中心从事插画・设计等的工作。

- pixiv ID 92769
- URL http://kuro-ye.tumblr.com/
- SOFTWARE CLIP STUDIO / SAI / ArtRage 4
- TABLET Cintiq 13HD
- FAVORITE 創作 / 二次創作
- PORTFOLIO 『くるくる◇プリンセス ～とあめがフィギュアかめぎせ！パンダ～パーー』 / 『Tokyo 7th Sisters -episode:Le☆S☆Ca-』

ヘッドフォン娘

ヘッドフォン娘(黒)デザイン

お姫で落書き

|USER NAME| lack

|COMMENT| 离开株式会社LEVEL-5之后，主要在TCG（集换式卡片游戏）等方面作为插画家进行活动。
主要的参加作品有「卡片战斗先导者」、「决斗大师」、「最终编年史」、「三国志大战」、「巴哈姆特之怒」等。

- pixiv ID 83739
- URL http://nankano.shisyoku.com/
- SOFTWARE Windows 7 / Photoshop CS6 / CLIP STUDIO
- TABLET Intuos5
- FAVORITE 創作 / ファンタジー / 和風
- PORTFOLIO 『カードファイト!! ヴァンガード』/『デュエル・マスターズ』/『呼び出された殺戮者』

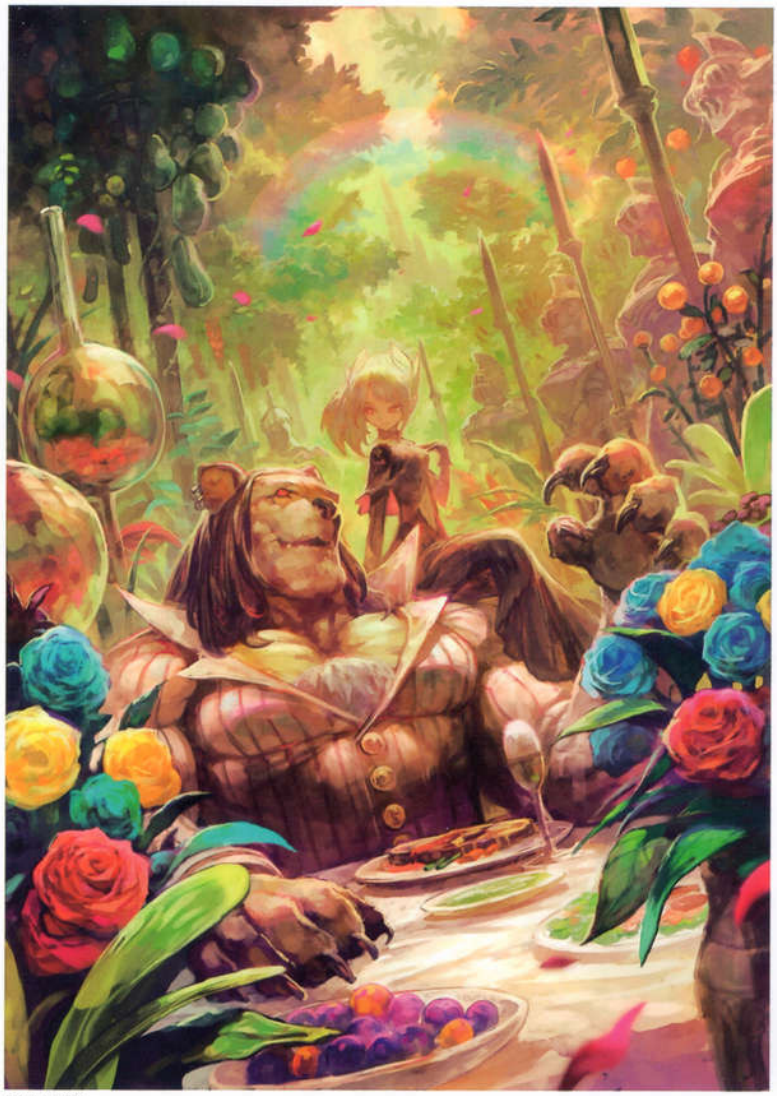

そうですねお父様

夢霞の羊宮

食い倒れ横丁三ヨードル

魔物たちの哦う夜

| USER NAME | LM7

| COMMENT | 初次见面。我叫LM7。喜欢能感受到空气感的绘画。

pixiv ID	420928
URL	http://lm7.xxxxxxxx.jp/
SOFTWARE	OSX / Photoshop CS6 / CLIP STUDIO / SAI
TABLET	Intuos4 / Cintiq 13HD
FAVORITE	創作 / 二次創作 / 女の子 / 背景
PORTFOLIO	『touch vol.11』 / 『Tia Carat（shako-pani）』 / 『Megami MAGAZINE Creators vol.23』

ir

105

d

pyaaa

c

USER NAME

mamuru

COMMENT 一个喜欢兽耳、机械娘的插画家！！胸部也很喜欢。

- pixiv ID 1050942
- URL –
- SOFTWARE SAI
- TABLET Cintiq 22HD
- FAVORITE ファンタジー / 機械 / 制作 / Oppai
- PORTFOLIO 『チェインクロニクル』/『Wonderland Wars』/『うちのお姫様がいちばんカワイイ』

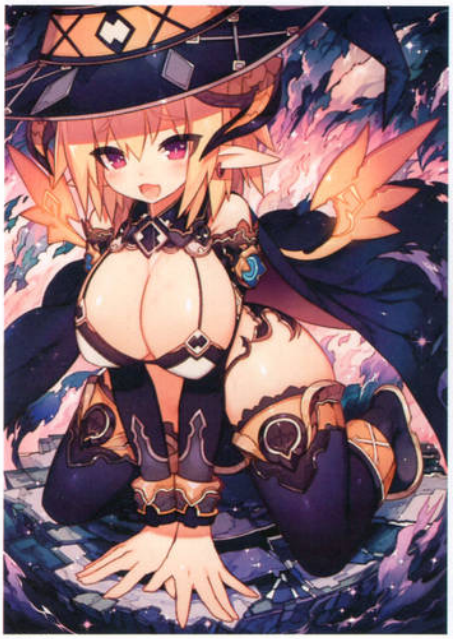

黄色い魔女

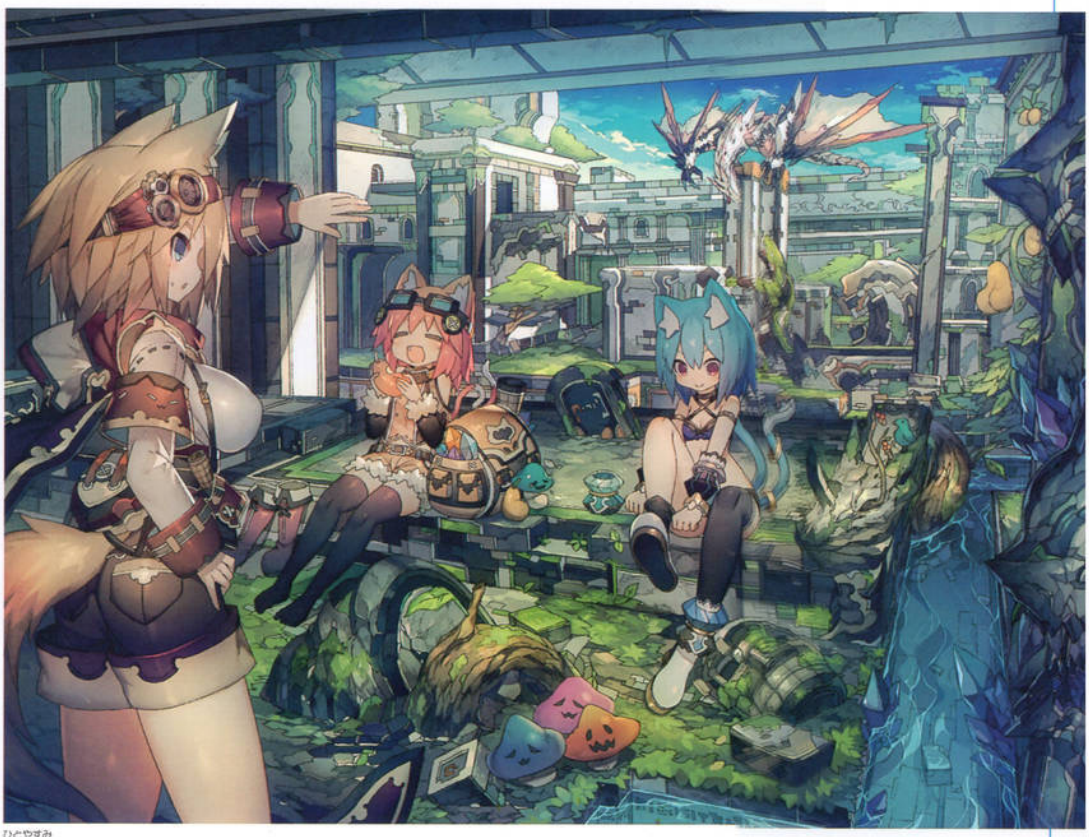

ひとやすみ

びーす!

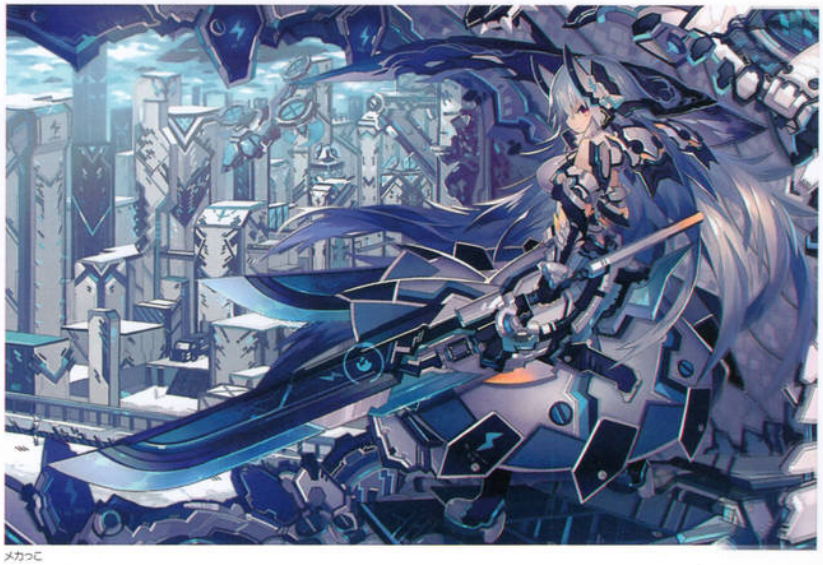

メカっこ

|USER NAME| mikebosi

|COMMENT| 喜欢画有故事的绘画！

- pixiv ID 87186
- URL http://mikebosi.tumblr.com/
- SOFTWARE Windows 7 / PhotoshopCS5 / 绘图板
- TABLET Intuos3
- FAVORITE 創作 / ファンタジー / 植物
- PORTFOLIO ー

【神撃のバハムート】アークジュエルエレメント

梅雨になったら

アリス

弾けるセピア

無題

USER NAME **mizu**

COMMENT 虽然喜欢且经常画白发女孩子，但换上了以前的画画得更好的病。另外最近2年左右迷上了厚涂于是都用的这个涂法。背景之类的虽然也很喜欢画，但很少能放上pixiv。最近太忙没什么时间投稿所以希望可以稍微鼓起劲来制作一下原创作品……。

- pixiv ID 437628
- URL http://yaplog.jp/rainybowl/
- SOFTWARE Windows 7 / CLIP STUDIO / SAI
- TABLET Intuos4 / Intuos5
- FAVORITE 創作 / 女の子 / 男の子 / 背景 / 褐色 / 白髪 / ドレス / 武器
- PORTFOLIO 『ラストクロニクル』 / 『戦国サーガ』 / 『刻のイシュタリア』

白薔薇

9.80665 m / s2

無明

ルミナスバイオレット

アズラーイール

USER NAME **motai**

COMMENT 活泼快乐的创作生活

pixiv ID	37708
URL	http://walnuts-sou.tumblr.com/
SOFTWARE	Photoshop
TABLET	Intuos
FAVORITE	創作 / 二次創作 / 男の子 / 女の子 / 少年 / 少女 / ファンタジー / 和風
PORTFOLIO	『神さまになりまして、』 / 『海の見える花屋フルールの事件記 ～秋山瑠璃は恋をしない～』

space note.

ひとやすみ

信号機

[USER NAME] Mujiha

[COMMENT] 希望能画出能传达到对绘画不感兴趣的人内心的绘画。
另外，不会作出自己的画就要这样之类的断定，希望自己能重视不断发展的心境。

- pixiv ID 388730
- URL http://mujiha.blogspot.jp
- SOFTWARE OSX / Photoshop CS6
- TABLET Intuos5
- FAVORITE 創作 / 女の子 / ファンタジー / 和風 / SF / 機械 / 背景
- PORTFOLIO 「天下統一クロニクル」 / 「MdN Vol.249」 / 「イラスト上達マガジン touch Vol.8・13」

浮

アイスキャンディ

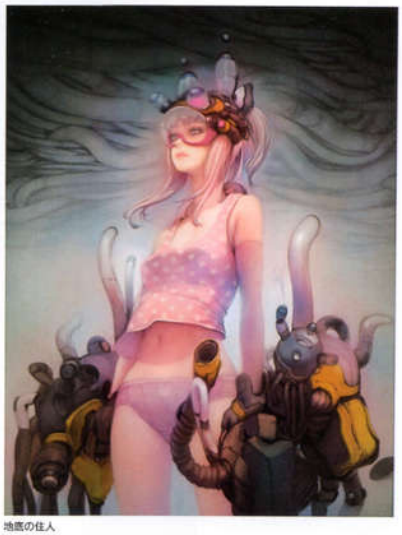

地底の住人

pink

紅茶

|USER NAME| NaBaBa

|COMMENT| 2014年后半开始独立。作为自由职业插画家进行活动。会社职员时代负责过游戏的概念艺术，独立之后除了承接同样的工作之外，还会负责角色设定与电视节目的布景设计等。

- pixiv ID 60201
- URL http://bananabona.com/
- SOFTWARE Windows 7 / Photoshop CS5 / Illustrator CS5 / Daz Studio 4.8 / Maya 2013 / 油彩
- TABLET Cintiq 27QHD
- FAVORITE オリジナル / 女性 / シュルレアリスム
- PORTFOLIO 『LET IT DIE』 / 『NHKスペシャル 生命大躍進』 / 「pixiv祭：[illegible]」

Got free !!!!

月曜日

Inside of the Window

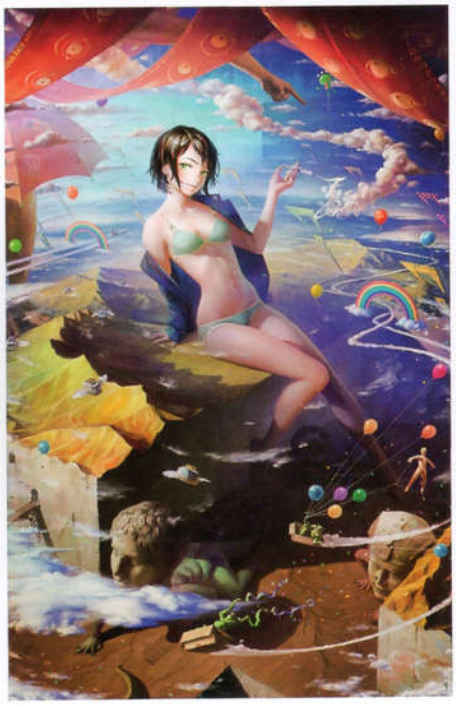

格安チケッケ

pixiv祭 メインビジュアル

USER NAME **nineo**

COMMENT 希望可以快乐地画画。

pixiv ID	2827978
URL	http://nineo.lofter.com/
SOFTWARE	Windows / Photoshop CC / SAI /
TABLET	Intuos5 Medium
FAVORITE	創作 / 二次創作 / 男の子 / 女の子
PORTFOLIO	—

夏至

Inseparable King Bird's Wedding

三月

Turquoise

|USER NAME| nyanya

|COMMENT| 一个自由职业插画家。常时募集角色设定、插画等的工作。喜欢「可爱帅气！」的感觉。
请大家多多关照。

- pixiv ID 195891
- URL https://twitter.com/nyanya_
- SOFTWARE Windows 7 / Photoshop / CLIP STUDIO / SAI
- TABLET Cintiq 27QHD
- FAVORITE 創作 / 二次創作 / 女の子 / 和風 / ゴスロリ / スイーツ / 小物 / 観光地 / 制 / 下着 / ケモミミ / アイドル / バンド / 歌 / ファンタジー / 英国風
- PORTFOLIO 「東京性ミリオンアーサー」 / 「ウチの姫さまがいちばんカワイイ」 / 「J-アニソン神曲祭り」

c88

c87新刊

星の歌

Cat walk

Chocolat glace

|USER NAME| noraico

|COMMENT| 大家好，我叫noraico。虽然还很不成熟，不过在画画。
尽管每天都要重复画好又纠结的情况，但会努力让自己尽量得到成长。请大家多多关照。

- pixiv ID 3379510
- URL http://ginnnoookami.web.fc2.com/
- SOFTWARE OSX / Photoshop CC / CLIP STUDIO
- TABLET Cintiq 13HD
- FAVORITE 少女 / メガネ / カッコイイお姉さん / 渋いおっさん
- PORTFOLIO. 『魔法少女大戦』 / 『拡散性ミリオンアーサー』 / 日本郵便株式会社「郵便年賀.jp」

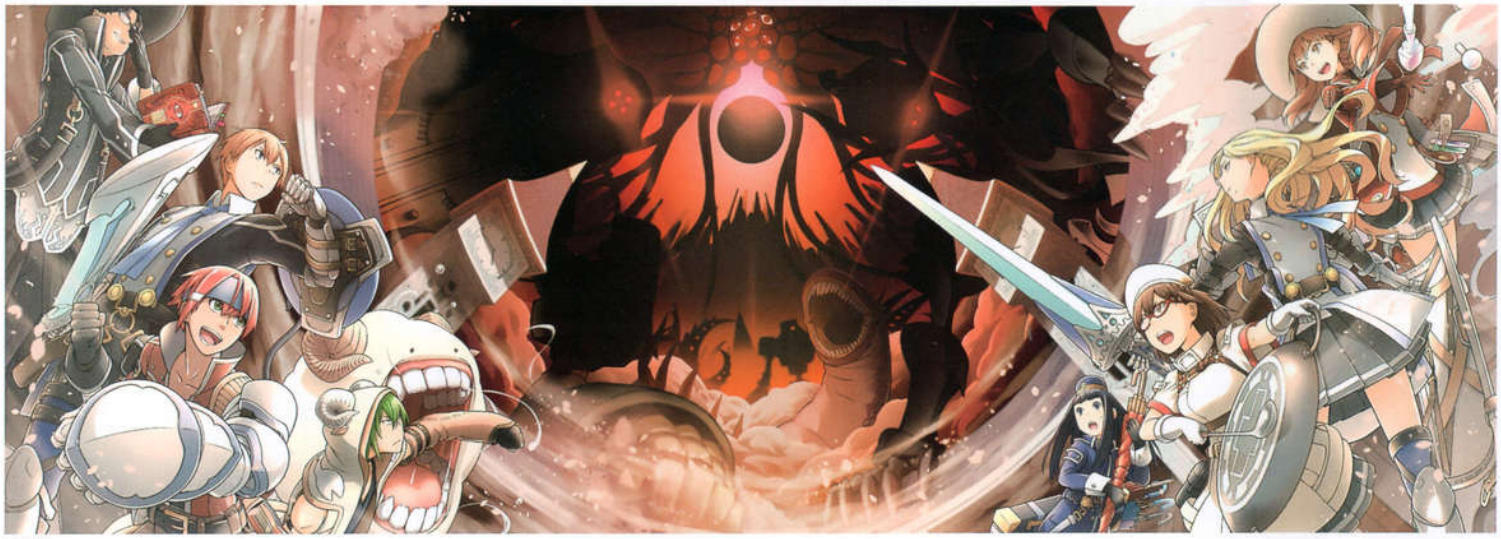

水色革命

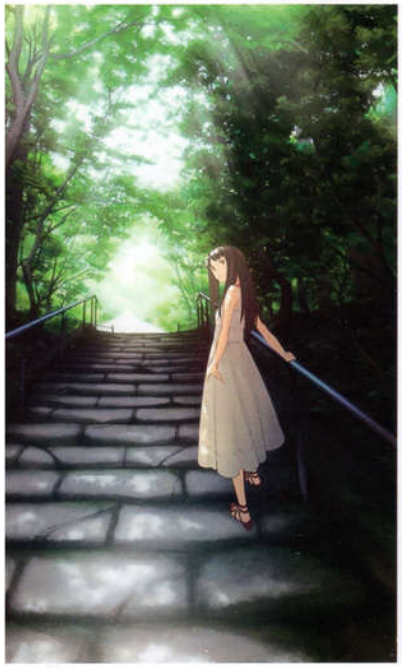

参道

ANALOGHACK ～沙夜～
※この作品はアナログハック・オープンリソースを使用しています。

調香師（変身前後）

|USER NAME| observerZ

|COMMENT| I sense a soul in search of answers.

- pixiv ID 19932
- URL http://observerz.lofter.com/
- SOFTWARE CLIP STUDIO PAINT PRO
- TABLET Intuos5
- FAVORITE 創作 / 女の子 / ロリ / ファンタジー / SF
- PORTFOLIO 『不良道～ギャングロード～』 / 『ロストクルセイド』 / 『Blade & Soul Mobile』

Devils

アリス

Moonlight

童話

USER NAME p!k@ru

pikaru

COMMENT 嗨嗨～！我叫p!k@ru V*居住在被蔚蓝海洋围绕的宫古岛。请来玩吧！

- pixiv ID 609038
- URL –
- SOFTWARE OSX / CLIP STUDIO
- TABLET Cintiq 13HD
- FAVORITE 創作 / ケモノ / 女の子 / 筋肉
- PORTFOLIO –

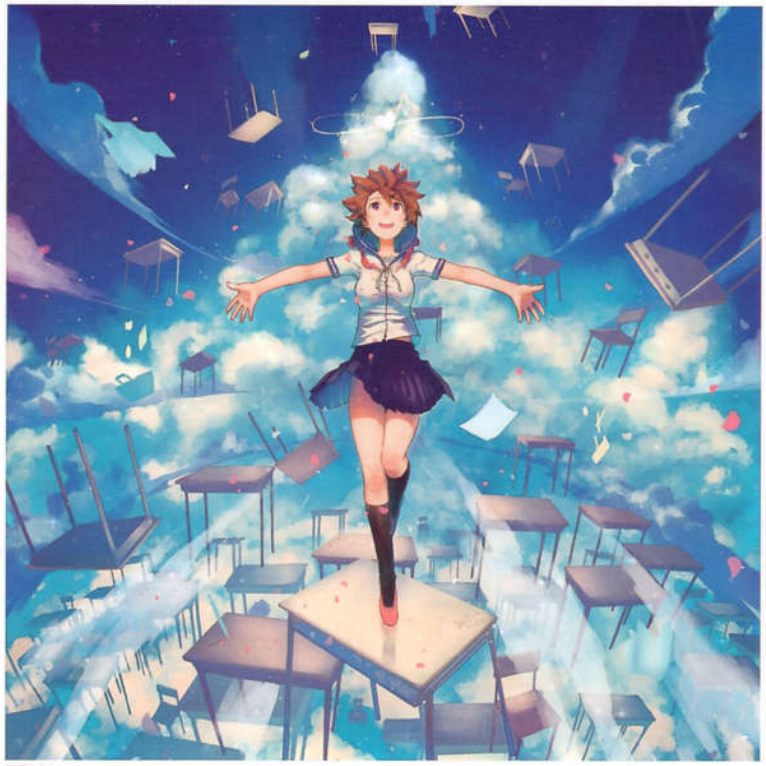

透明教室

夏の魔女と天気雨

しあわせうーる100ぱーせんと

質屋の八七

[USER NAME] pony / 今井喬裕

pony / Imai Takahiro

[COMMENT] 我叫pony或洋画家的今井喬裕。和油彩标签一起请大家多多关照。

- pixiv ID 5394075
- URL http://www.art-jardin.com/imai/index.html
- SOFTWARE キャンバス / 油彩
- TABLET ー
- FAVORITE 創作 / 少年少女 / 双子 / 和風 / ファンタジー / 妖 / 植物 / 宝石鉱物
- PORTFOLIO 『史上最低の女弁護士』 / 「・無幻変奏曲・(・variations infinity・)」 / 「SOLITARY GIRL by IMAI」

Silky

うつせみ

フィロソフィア

Refrain

Vermilion lost

calmando

|USER NAME| RiE

|COMMENT| 比起一日三餐更喜欢画可爱的女孩子。目前在不声不响地埋头画画，今后打算参加更多的同人活动。

- pixiv ID 400684
- URL http://reverieworks.jugem.jp/
- SOFTWARE Windows 7 / Photoshop CS6 / SAI
- TABLET Intuos5
- FAVORITE 創作 / 女の子 / ファンタジー / 和風
- PORTFOLIO 『ウチの姫さまがいちばんカワイイ』 / 『シンデレライレブン』

Jewel box 02

Jewel box

秋遊び

青い鳥と流星群

USER NAME **Ryota-H**

COMMENT 漫画・插画・偶尔还会做动画设定等工作。目前正在执笔Arcdia。
另外还在BOOTH里销售使用爱丽丝和小红帽插画的周边和视角方面的考察本，因此大家感兴趣的话请务必看看！

pixiv ID	49260
URL	http://rakugakijikan.ninja-web.net/
SOFTWARE	Photoshop CC / CLIP STUDIO PAINT / SAI
TABLET	Cintiq 13HD
FAVORITE	創作 / 童話 / ファンタジー
PORTFOLIO	「Arcdia」/「LORD of VERMILION ARENA」/「東京喰種トーキョーグール√A」

Arcdia

アリスとキノコとお茶会

Little Bloody Red Riding Hood

ヴィテッサ・フォン・シュタインハイル

|USER NAME| Sae

|COMMENT| 主要画幻想系的背景、角色。

- pixiv ID 250667
- URL –
- SOFTWARE Windows 7 / Photoshop / SAI
- TABLET Intuos Pro medium
- FAVORITE 創作 / ファンタジー / 背景
- PORTFOLIO 『同人誌やイラストを短時間で美しく彩る配色アイデア 100』 / 『The Ring of the Dragon』

sheep

花遊び
©STARWALKER STUDIO『同人誌やイラストを美しく魅せるデザイン100の方法 Vol.02』

やみまち
©STARWALKER STUDIO『同人誌やイラストを美しく魅せる配色100の方法［アイデア編］Vol.01』

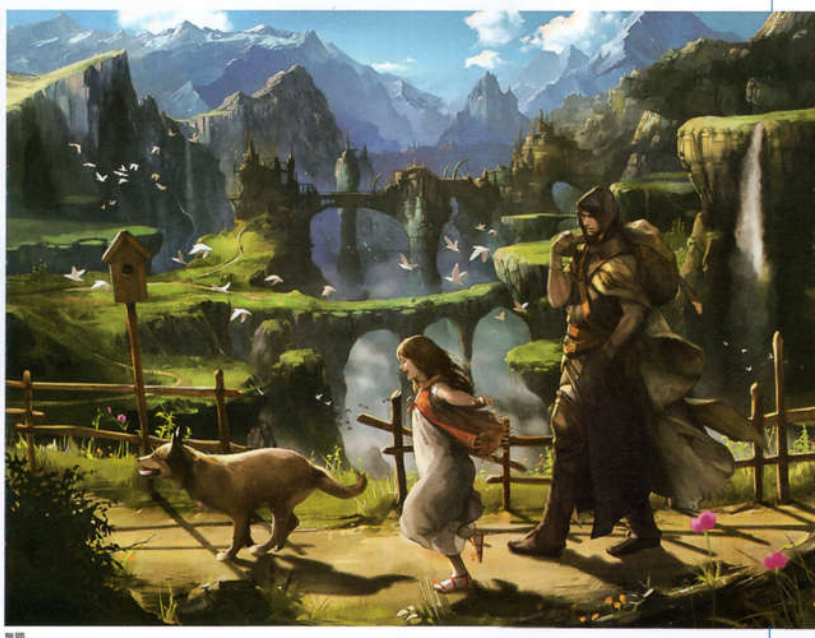

無題
©STARWALKER STUDIO『同人誌やイラストを短時間で美しく彩る配色アイデア100』

|USER NAME| sage

|COMMENT| 喜欢有反差的事物。

- pixiv ID 120907
- URL –
- SOFTWARE Windows 7 / Photoshop CS6 / シャープペンシル
- TABLET Intuos Pro
- FAVORITE 創作 / 機械 / 少女 / モンスター
- PORTFOLIO –

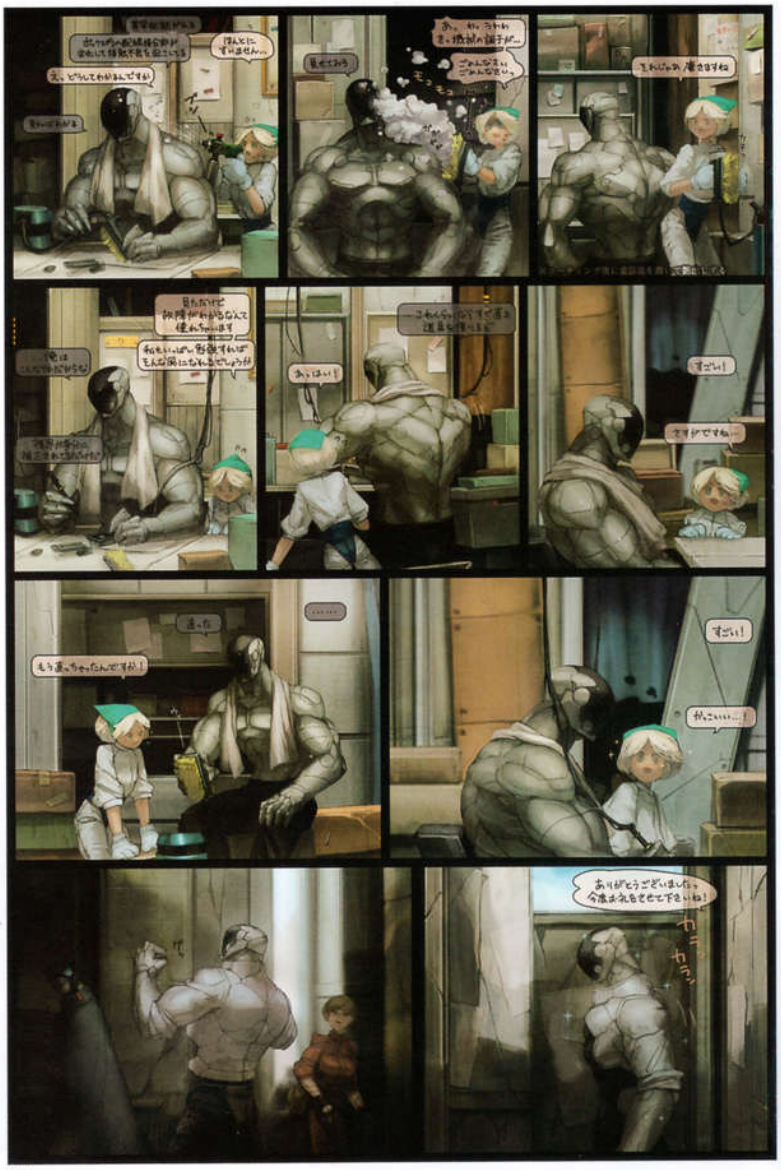

尊敬

騎士と奴隷

専属メカニック

被保

|USER NAME| saitom

|COMMENT| 最近兴趣方面的插画只能在工作的空隙时画，所以大多会当作插画练习。

- pixiv ID 152240
- URL https://twitter.com/_saitom_
- SOFTWARE OSX / Photoshop CC / CLIP STUDIO
- TABLET Cintiq 13HD
- FAVORITE 創作 / 女の子 / SF / 機械
- PORTFOLIO 「レーシングミク 2013」/「いっしょにしよ」/「ヤモトコキ（ニンジャスレイヤーフロムアニメイション）」

GSR応援イラスト弾生戦ver

SF GAL

MAG

空と女の子

USER NAME **SALT**

COMMENT 在画游戏和轻小说的插画。请大家多多关照。

- pixiv ID 340139
- URL http://i-salt.net
- SOFTWARE Photoshop CS4
- TABLET Cintiq 22HD
- FAVORITE 制作 / 女の子
- PORTFOLIO 『ウチの姫さまがいちばんカワイイ』 / 『カードファイト!! ヴァンガード』 / 『神撃のバハムート』

COMITIA112

ナツ

水彩少女

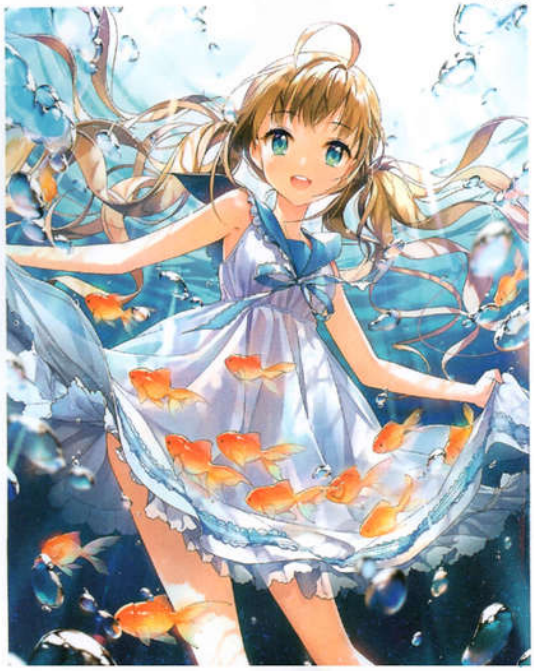

|USER NAME| shimano

|COMMENT| 最近在小说装帧画、文艺志的扉页画以及游戏的角色设定等各个方面进行活动。今后也打算挑战范围更广的各种插画。

- pixiv ID 787998
- URL http://shimano9.tumblr.com/
- SOFTWARE OSX / Photoshop CS6 / CLIP STUDIO PAINT PRO
- TABLET Intuos5 / Cintiq 22HD
- FAVORITE 創作 / キャラクター全般 / 背景
- PORTFOLIO 『名のないシシャ』 / 『埼玉県神統系譜』 / 3D 小説『bell』

『新米探偵、データ分析に挑む／石田基広』 装画／SBクリエイティブ／2015

long way down

float

Morning Light

swerve

navy blue

|USER NAME| shirakaba

|COMMENT| 居住在千叶县。一个自由职业插画家。

- pixiv ID 10163
- URL http://bonenod.com/
- SOFTWARE Windows 8 / Photoshop CS5.1
- TABLET Intuos4 medium
- FAVORITE 女の子 / SF / 背景
- PORTFOLIO 『珈琲店タレーランの事件簿』

メイド喫茶ひろしま ©八田モンキー／ポニーキャニオン

世界がデスゲームになったので楽しいです。 書籍名:『世界がデスゲームになったので楽しいです。』 著者名: おしゃかしゃぼま 出版社名: 株式会社KADOKAWA

Chiptune Hell

湖畔

部活動!

|USER NAME| SIRO / 46

|COMMENT| 以社交游戏、卡片插画等作品为中心，作为自由职业插画家进行活动。
个人创作活动方面大多以和风・西风幻想故事或童话等作为主题。希望今后也能继续随心所欲地制作插画。

- pixiv ID 54020
- URL http://asteblanc.com/
- SOFTWARE Windows 7 / Photoshop CS6 / CLIP STUDIO
- TABLET Cintiq 24HD
- FAVORITE 創作 / 女の子 / ファンタジー / 和風
- PORTFOLIO 『戦国炎舞 -KIZNA-』/『1000ピース ジグソーパズル』/『CLIP STUDIO PAINT 使い方講座』

妖精の話

Growth

夢の中の話

HAPPY NEW YEAR!

赤ずきんの話

|USER NAME| Tiv

|COMMENT| 作为一名漫画家兼插画家进行活动。希望可以描绘出女孩子看似现实中会有的那种可爱感觉。

pixiv ID	35081
URL	http://planova.net
SOFTWARE	Windows / Photoshop CS6 / CLIP STUDIO / SAI
TABLET	Cintiq 24HD touch
FAVORITE	創作 / 女の子 / 百合
PORTFOLIO	『政宗くんのリベンジ』 / 『こもりクインテット!』 / 『マンガの神様』

ミライショウセツ大賞3期

ありがとー

捨てられない

tribute to Antoni Gaudi
初出:『Tivイラスト集 Girls Symphony』
©Gakken

ピクシブたん

USER NAME **TNSK**

COMMENT 我爱名叫高木小姐的看板娘。
是为了高木小姐而用绘画工作来练习，还是为了绘画工作而用高木小姐来练习，这一点已经没人能分辨出来了。

- pixiv ID 74093
- URL http://chromaofwall.com
- SOFTWARE OSX / Photoshop CC / CLIP STUDIO / ComicStudioEX
- TABLET Cintiq 13HD
- FAVORITE 高木さん / オリジナル / VOCALOID
- PORTFOLIO 『Desktop Cinderella』 / 『昇る朝日にくちづけを』 / 『BLACK ★ ROCK SHOOTER THE GAME』

悟りの食用っぱい

JK+

原木さん

高木酒家(ドヤッ

3/3

|USER NAME| tob

|COMMENT| 很高兴能和大家见面。现在作为游戏概念设计、自由职业插画家进行活动。

- pixiv ID 316471
- URL https://twitter.com/tobsuii
- SOFTWARE Photoshop
- TABLET Intuos5 medium
- FAVORITE 創作 / 女の子 / 少年 / 少女 / ファンタジー / 和風
- PORTFOLIO 『不良道 ～ギャングロード』 / 『神撃のバハムート』 / 『拡散性ミリオンアーサー』

crow

星座

ハンバーガー

バニーガール・レベッカ

USER NAME **U35**

Umiko

COMMENT 平时会制作书籍、角色设定以及封面插画等作品。日常系和少女的插画较多。

- pixiv ID 337971
- URL http://amaon.blog.fc2.com/
- SOFTWARE Windows 7 / Photoshop 4.0 / CLIP STUDIO / SAI
- TABLET Cintiq 13HD
- FAVORITE 少女 / 二次創作
- PORTFOLIO 『青春絶対つぶすマンな俺とダメ子さんの日常』 / 『片恋パズル なぞの暗号と、ヒミツの気持ち』

謹賀新年

麦わら帽子とワンピース

夏の風

白黒姉妹

USER NAME **Ucchiey**

COMMENT 原本是一个广告方面的多媒体插画家，之后转移到背景画（电影・CM・游戏），如今以原创空想画承接工作。绘画履历35年。作画基本没有资料，全凭将脑海中描绘的东西画出来。并非3DCG的可动绘本「绮谭指南」现正发售中（Blu-ray）。

- pixiv ID 607224
- URL https://www.facebook.com/kazumasa.uchio
- SOFTWARE Photoshop CS5
- TABLET Intuos
- FAVORITE 創作 / ファンタジー / 和風 / SF / 機械 / 背景 / モンスター / ドラゴン・龍・竜
- PORTFOLIO 映画「ファイナルファンタジー」/「天空のクリスタリア」

鼓吸來 koHaku

紅蓮永灯

白虎

朱雀

玄武

青龍

|USER NAME| アオジ

Aoji

|COMMENT| 自由职业插画家。书籍装帧画、插画・CD封面・各种角色设定等，不分媒体地广泛活动中。

- pixiv ID 57120
- URL http://unblued.lomo.jp/
- SOFTWARE Windows Vista / Photoshop CS4 / CLIP STUDIO / SAI / 透明水彩 / アナログ
- TABLET Intuos3
- FAVORITE 創作 / 人間全般 / ファンタジー / 歴史全般 / SF / 歌舞 / 各種デザイン
- PORTFOLIO 『魔法少女大戦』 / 『酔ひもせず』 / 日本郵便株式会社「郵便年賀.jp」

『魔法少女大戦タクティクス』イベントイラスト

無題

『魔法少女大戦』石川県・犬舞由里&ししく

光文社刊 田牧大和著『酔ひもせず』カバー　装丁:bookwall

|USER NAME| 秋赤音

Akiakane

|COMMENT| 喜欢在插画的各个地方散布原色。

pixiv ID	169098
URL	http://akiakane.net
SOFTWARE	Photoshop CS4 / CLIP STUDIO PAINT
TABLET	Intuos4 large
FAVORITE	創作 / 少年 / 少女 / 学生
PORTFOLIO	『にっぽんだぬいすきてん vol.2 in 八芳園～[illegible]』出展 / LORDE『ROYALS』日本語ソリック・ビデオ制作

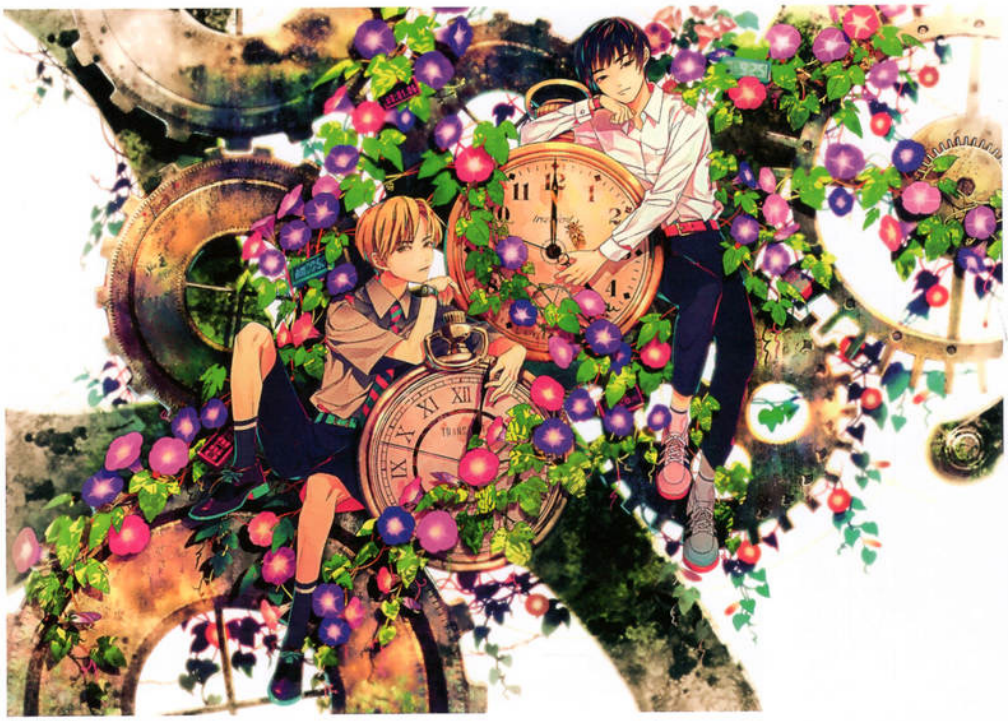

momentary

背に潜む怪物Ver_Enemy

THE HOOPERS

MATERIAL

ORANGE GEAR

[USER NAME] 秋津たいら

Akitsu Taira

[COMMENT] 大多描绘幻想风的绘画。现正一点一点地制作名叫幻想国道纪行的插画连续作。
pixiv里使用「さしみん（たいら）」这个名字注册。

- pixiv ID 11819
- URL http://www003.upp.so-net.ne.jp/cowbell/
- SOFTWARE Photoshop CS4 / CLIP STUDIO PAINT EX
- TABLET Intuos4
- FAVORITE 創作 / ファンタジー / 少女 / 背景
- PORTFOLIO 『王への請願』

だんごのなる木

つりばしみち

宿屋道

バスルート

|USER NAME| あさぎり

Asagiri

|COMMENT| 经常会画包含能感受到女孩子与机器人或架空生物等的相关性的那种场面的绘画。在画机器人的时候比起当成道具和物体，会更重视当成一种拥有意志的物体来画。在游戏和动画方面喜欢制作部件、武器以及生物等的设计画。

- pixiv ID 4357166
- URL http://asgr01.tumbir.com/
- SOFTWARE Windows 7 / Photoshop CS5.5
- TABLET Intuos4 / Cintiq 13HD
- FAVORITE 創作 / SF / メカ / 異形 / 少女
- PORTFOLIO 、『絶深海のソラリス』 / 『ブラック★ロックシューター THE GAME』

地球2周目

QUADROPHENIA

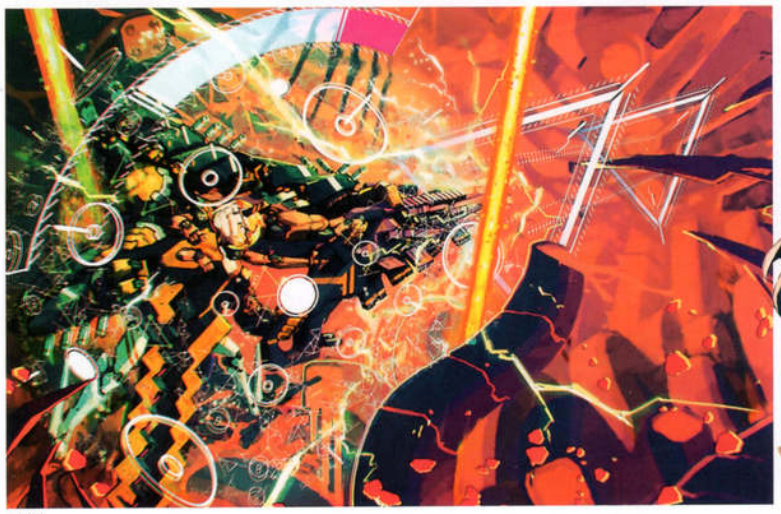

LIMBO

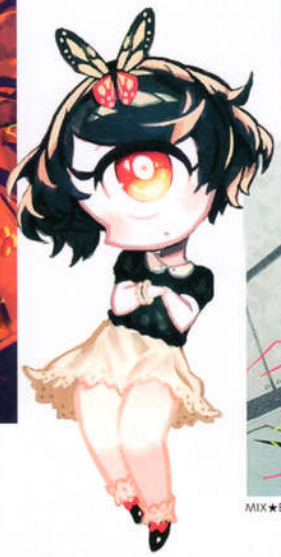

MIX★BOMB vol24

|USER NAME| 麻谷 知世

Asatani Tomoyo

|COMMENT| 以工作或创作的插画为中心进行投稿。幻想风插画较多。为了画出范围更广的绘画而每天努力。

- pixiv ID 961236
- URL http://anemonade.com
- SOFTWARE Windows 8 / Photoshop CS6 / Illustrator CS6 / CLIP STUDIO / SAI / シャープペンシル
- TABLET Intuos5 touch large
- FAVORITE 創作 / 少年 / 少女 / ファンタジー
- PORTFOLIO 「LORD of VERMILION III」 / 「三国志大戦トレーディングカードゲーム」

夢ひつじ:2015

花かんむり

メリークリスマス2014

蒸気都市の新年

|USER NAME| アマガイタロー

Amagaitaro

|COMMENT| 平时主要从事游戏相关图像的制作工作。个人承接工作方面以女孩子的插画为主，负责过几个轻小说作品的插画。
希望在维持插画风修改的同时，描绘出能令人感觉自然且栩栩如生的角色。

- pixiv ID 9427
- URL –
- SOFTWARE Windows 7 / Photoshop CS5.1 / SAI
- TABLET Intuos4 large
- FAVORITE 女の子 / 下着 / おへそ
- PORTFOLIO 『らぶなどーる!』 / 『アイドル≒ヴァンパイア』 / 『未来／臨現 彼女の窓。』

夏絵!

突然の雨

もふもふ

白猫と黒猫

晴れ間

USER NAME 雨 / 烏羽 雨

Ame / Karasuba Ame

COMMENT 在儿童书籍、文艺书籍的封面等方面进行活动。从淡泊水彩风到高对比度的漫画风，现正摸索各种表现形式的制作方法。

- pixiv ID 27087
- URL http://conronca.flop.jp/
- SOFTWARE Windows 7 / Photoshop / CLIP STUDIO
- TABLET Intuos5 Touch large
- FAVORITE 少女 / 少年 / 青年 / おじさん / 植物 / 和風 / ヴィクトリアン
- PORTFOLIO 『ギルドレ』 / 『戦力外捜査官』 / 『動物病院のマリー』

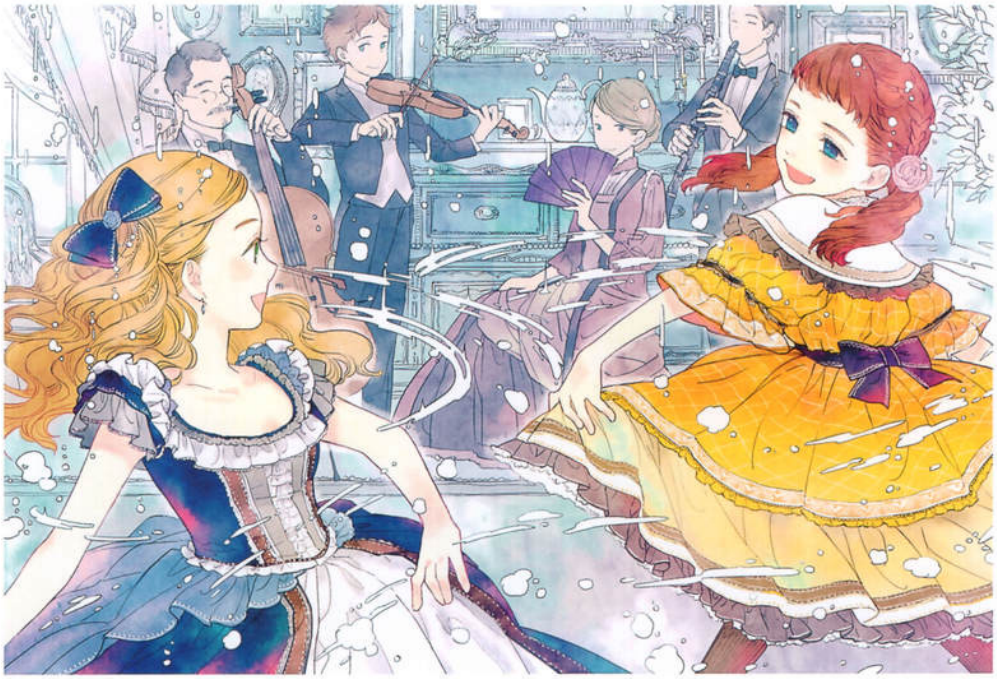

ダンス

森の音楽

『ギルドレ』(ヤングマガジンサード連載中) ©朝霧カフカ／烏羽雨／貞松龍壱／講談社

フラワー

|USER NAME| 雨の森 / 思春期

Amenomori / Sishyunki

|COMMENT| 在凭兴趣画画的同时，会以思春期这个名字偶尔承接工作来换气。喜欢不分和风・幻想风地画骨头突起、少许病态的少年，但最近还喜欢上制服很美观的老爷爷了。能面和猫是治愈工具。

- pixiv ID　1806527
- URL　–
- SOFTWARE　Windows 8 / Photoshop / Illustrator / SAI / アナログ
- TABLET　Bamboo
- FAVORITE　創作 / 少年少女 / 双子 / 和風 / ファンタジー / 妖 / 植物 / 宝石鉱物
- PORTFOLIO　『刀剣乱舞 -ONLINE-』五虎退 キャラクターデザイン

パラサイトゴースト

夜蝶姫

トマトスープ

鉱物ハンバーガー

ねこまた

USER NAME **飴村**

Amemura

COMMENT 喜欢能感受到季节的插画。其中特别喜欢夏天。主要以创作为中心而进行活动。

- pixiv ID 47488
- URL http://amemura.tumblr.com/
- SOFTWARE Windows 7 / Photoshop CS6 / CLIP STUDIO / SAI
- TABLET Intuos4 medium
- FAVORITE 創作 / 女の子 / 背景 / 夏
- PORTFOLIO 『雪ミク×ココア』 / 『ニコニコ絵師に聞いてみた！』

黄昏の湖

きみとぼく

日暮れて

夏待ち

STILL REMEMBER

“0 e0”

|USER NAME| 鴉参
Iasan

|COMMENT| 大家好，我叫鴉参。以原创的女孩子插画为中心进行制作。对有尖刺的冷美人没有抵抗力，是的。

- pixiv ID 252830
- URL https://www.facebook.com/Yasan.RavenWu
- SOFTWARE Windows 7 / Photoshop CS6 / SAI
- TABLET Intuos4 Medium
- FAVORITE 創作 / 女の子 / 少女 / ファンタジー / 和風
- PORTFOLIO Rayark Inc. 所属 2D デザイナー / 第一回『討鬼伝』御魂デザインコンテスト 金賞（台湾）

Pleasure

Milky Way

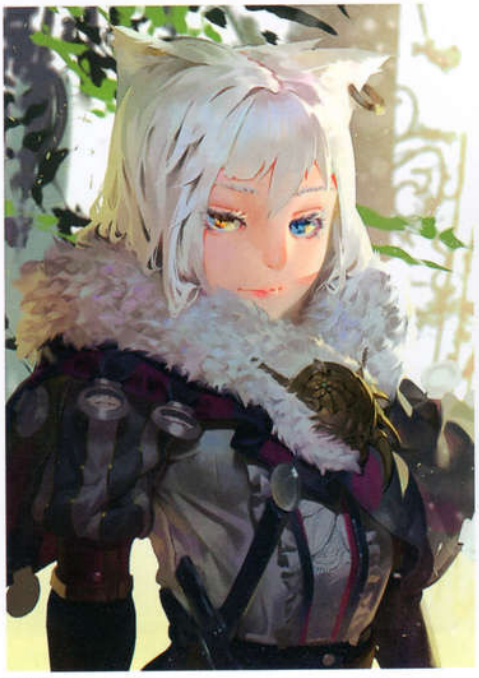
モフモフ

万葉

USER NAME いけだ

ikeda

COMMENT 从以前开始就很擅长厚涂，最近在思考灯光和背景方面的问题。请大家多多关照。

- pixiv ID 55126
- URL http://ikedacpt.tumblr.com/
- SOFTWARE Windows7 / Photoshop CS5 / Carapace（無料パース作成ツール）
- TABLET Intuos4
- FAVORITE 創作 / 少女 / お姉さん / おじさん / ファンタジー / 背景 / 武器
- PORTFOLIO 「ラストクロニクル」/「三国志大戦トレーディングカードゲーム」/「カードファイト!! ヴァンガード」

遭遇

忍び寄るもの

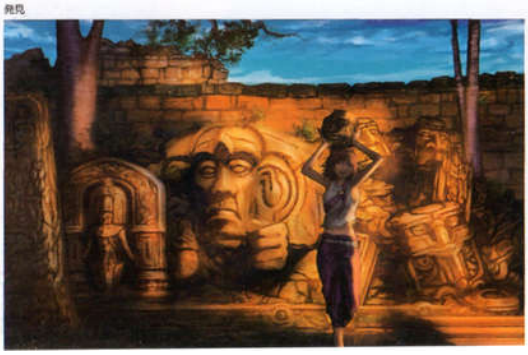

発見

出会い

USER NAME

いとうのいぢ

Ito Noizi

COMMENT 插画家、角色设计师。
以少女的绘画为中心，作为小说装帧画、游戏和动画的角色设定以及其它方面的画手进行活动。

- pixiv ID 139872
- URL http://itoww.tumblr.com/
- SOFTWARE OSX / Photoshop CS3 / CLIP STUDIO / シャープペンシル（0.2mm）
- TABLET Cintiq 13HD
- FAVORITE 女の子 / 少年 / 少女 / お姉さん / デフォルメ
- PORTFOLIO 『カナエの星』/『天久鷹央の推理カルテ』/『コンクリート・レボルティオ～超人幻想～』

【pixiv原】お絵描き×パレード!!in六本木ヒルズ

2012年賀

おとめぎ

USER NAME 稲空 / イナ

Inasora / Ina

COMMENT 抱着画出尽可能留在观看插画的人心中的作品这种想法进行制作。好想画出令人觉得看了真好。想再看一次的插画。主题是能感受到与他人联系的插画。

- pixiv ID 780656
- URL http://gonsora.syanari.com/
- SOFTWARE Windows 7 / SAI / 鉛筆 / 透明水彩 / アナログ
- TABLET Bamboo
- FAVORITE 創作 / ファンタジー / 老人
- PORTFOLIO —

サプライズ

TOP STAR-お星さまの恋

王子さま!!!

生きたあかし

悪役

|USER NAME| 芋魔人X

ImomajinX

|COMMENT| 一边争取博士学位一边一点点画画的芋之人。
今年想试试一直以来从没画过的东西。

- pixiv ID 211913
- URL http://debirutarox.tumblr.com/
- SOFTWARE Windows8.1 / Photoshop CS6
- TABLET Cintiq 13HD
- FAVORITE 創作 / 背景 / 乳 / 雄っぱい / おねショタぽいBL
- PORTFOLIO ここ数年特になし

朝からカーニバル

悪戯っ子にご用心

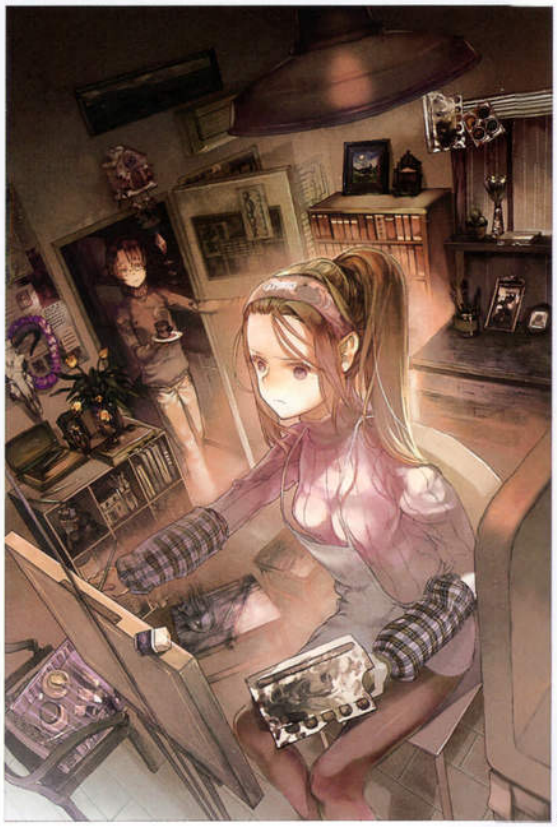

もうひと頑張り!!

アフタヌーンティー

|USER NAME| イワノフスキ

Iwanofusuki

|COMMENT| 能得到机会刊载我很高兴。今后也会继续努力。

- pixiv ID 9116
- URL –
- SOFTWARE OSX / Photoshop CS
- TABLET Intuos4 medium
- FAVORITE 夜景 / 乾いた色 / 汚れたもの
- PORTFOLIO pixiv のページに諸々掲載しています。

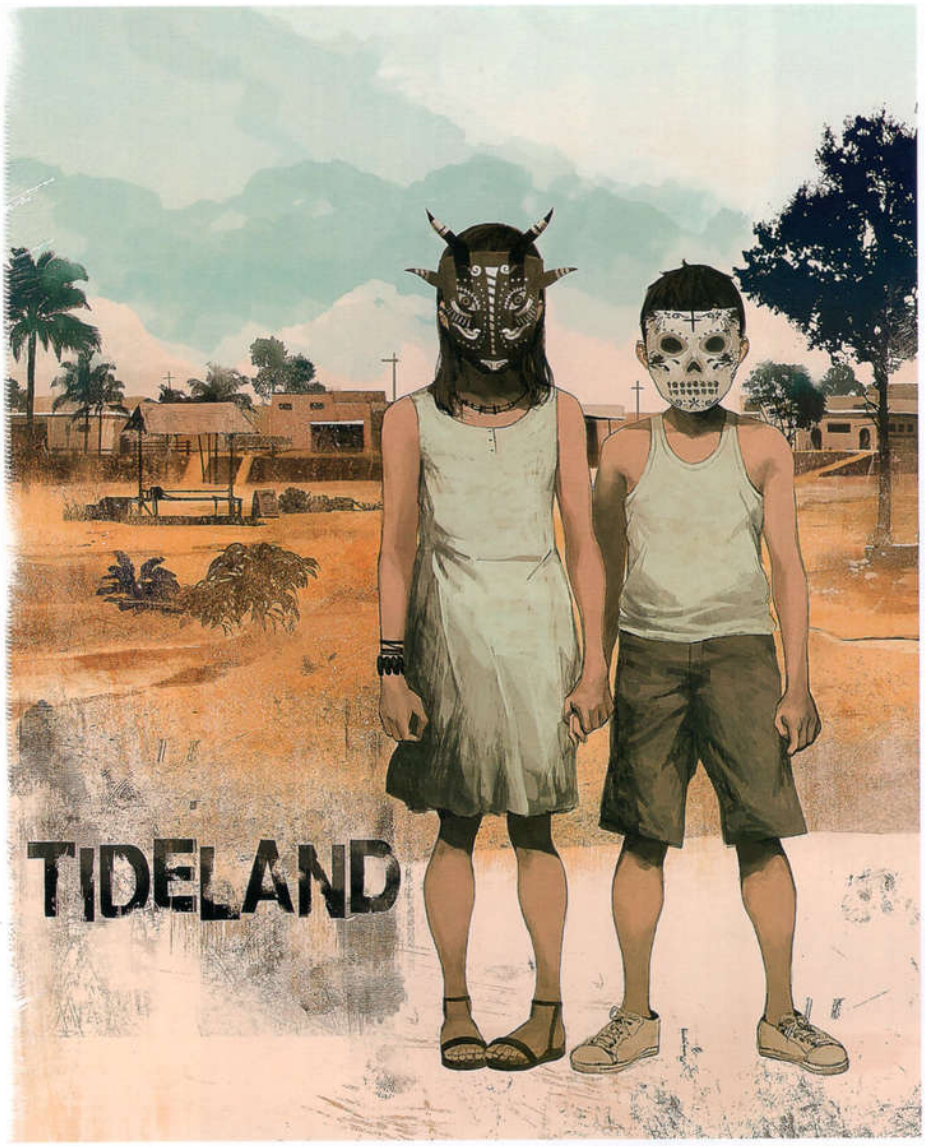

Haunted Ocean

NADA

Somewhere

USER NAME 岩本ゼロゴ

iwamoto05

COMMENT 自由职业插画家。使用偏真实～漫画系～Q版系的画风，以角色为主地进行制作。
喜欢画时代物・民族物和现代物混合的服装。

- pixiv ID 3080
- URL http://kaitenroji.moo.jp/
- SOFTWARE Windows 8.1 / Photoshop CS6 / 鉛筆 / 色鉛筆 / PITT ARTIST PEN PITT アーティストペン
- TABLET Intuos Pro large
- FAVORITE 創作 / オリジナル / 女の子 / キャラクターデザイン
- PORTFOLIO 『大航海時代V』 / 『フェイクゲーム 未来強奪』 / 『コロージョンの夏』

悪魔娘

カエル虫女子

2015

stripe

角

モンゴル風

USER NAME 上倉 エク

Uekura Eku

COMMENT 喜欢画穿着可爱洋装的女孩子。

- pixiv ID 299299
- URL http://eku.moo.jp/info/
- SOFTWARE Windows 7 / Photoshop CS6 / SAI
- TABLET Cintiq 13HD
- FAVORITE 創作 / 女の子 / SD キャラ
- PORTFOLIO 『PPP のピクシブたん』 / 『牧場物語　ほのぼの牧場へようこそ!』 / 「雪ミクスカイタウン」

Melody!

和カフェ

和マリンとクリームソーダ

PPPのピクシブたん

キャンディ

USER NAME うなぎ海鮮

Unagi Kaisen

COMMENT 动画制作者、插画家，偶尔会画漫画等作品。

pixiv ID	18362
URL	http://umisima-osakana.tumblr.com/
SOFTWARE	Photoshop CS6
TABLET	Cintiq 13HD
FAVORITE	少年 / 少女
PORTFOLIO	—

山中搜索

秋色に恋して

ほのぼの漫画

|USER NAME| エイチ

Ech

|COMMENT| 我最爱可爱的女孩子。兽耳也大爱。

pixiv ID	356998
URL	http://ech.sub.jp/
SOFTWARE	Windows 7 / OSX10.9 / Photoshop CC / CLIP STUDIO / SAI
TABLET	Cintiq 24HD
FAVORITE	創作 / けもみみ / 少女
PORTFOLIO	三森すずこ ソロプロジェクト各種イラスト / 『月刊Newtype』連載コラム挿絵 / 『WIXOSS・ウィクロス・』

春おさげセーラー

hanehane fuwari

花とおさげとセーラーと

Petits fours blanc.

woolgirl

USER NAME

エビ桃

Ebimomo

COMMENT 最喜欢画单眼娘和鬼娘等妖怪娘以及机械娘等的女孩子。
想画的女孩子还有很多很多，因此希望今后也可以快乐地画下去。

pixiv ID	1844541
URL	http://ebimomo.tumblr.com/
SOFTWARE	SAI
TABLET	Intuos3
FAVORITE	創作 / 女の子 / 妖怪娘 / メカ娘
PORTFOLIO	—

停留所

ちふるがーるず

ブラックドラゴン

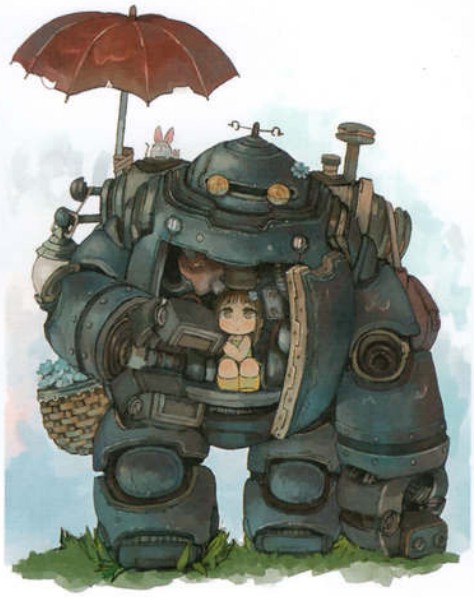

少女とロボット

黒竜さん突撃!

赤龍さん

|USER NAME| えむけー

MK

|COMMENT| 主要是描绘原创作品，大部分插画都是同一个世界观。
想将脑中的世界、宏大的时代背景、故事、角色相关的东西表现出来，不知道能不能有那一天到来呢？

- pixiv ID 255023
- URL http://masatusaboten2.blog.so-net.ne.jp/
- SOFTWARE Windows 7 / PhotoshopCS5 / SAI
- TABLET intuos4 Extra Large / Cintiq 21UX
- FAVORITE 少女 / ファンタジー / SF / 背景
- PORTFOLIO 『ディバースワールズ・クライシス』/『みつちめ』/『BRAVELY DEFAULT PRAYING BRAGE』『ブレイブリーアーカイブ』

ワイキキック

世界ステーション

星と犬と

ミニハウスと小さな魔法使い

COMITIA107

|USER NAME| えれっと
Eretto

|COMMENT| 目标是画「适合露出笑容的女孩子」的作品较多。表情和指尖是重点，因此希望大家可以仔细观看！另外还非常喜欢画动态的男性插画，因此今后也想画更多。

- pixiv ID 290340
- URL http://u-u.2-d.jp/
- SOFTWARE Windows 7 / Photoshop CS5 / SAI
- TABLET Cintiq 27QHD
- FAVORITE 二次創作 / ツインテール / チャイナドレス / 制服 / 和風 / デフォルメ
- PORTFOLIO 『にょろーん ちゅるやさん』/『ふーふーかがぶー』/『始まらない終末戦争と終わってる私らの青春活劇』

秘密の友達

お出かけ二人三脚（ふたことみこと）

雨上がり

ミライショウセツ！

今日も聖地でがんばるぞい！

|USER NAME| おかず

Okazu

|COMMENT| 由幻想到现实的风景，甚至角色，力求和令人感受到故事的氛围一起加以表现而制作绘画。
希望可以通过绘画，描绘出打动观众内心，又或者是憧憬一般的世界。

- pixiv ID 1905246
- URL https://twitter.com/atory501
- SOFTWARE Photoshop CS5 / 鉛筆
- TABLET Intuos4
- FAVORITE 創作 / ファンタジー / SF / ジュブナイル / エモーショナルな情景
- PORTFOLIO 「珍種ハンター ウネリン先生」（「5 分で読めてビックリ結末」シリーズ）

時の花

熱の漂着する所

この気持ちを、無かったことにはできない

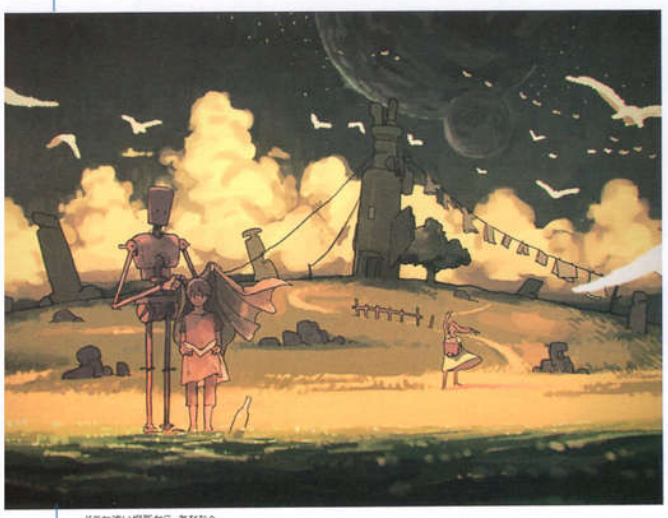

どこか遠い場所から、あなたへ

星降る夜に、あの場所で

型破りな魔法使いとその弟子

[USER NAME] おちゃう

Ochau

[COMMENT] 是一名插画家。因为喜欢淡泊的色彩，所以在控制饱和度的同时又追求虽朴素但又华丽的画法。包含故事的插画也很喜欢，因此画的时候还会注重角色的心情。贺年卡人偶娘系列每年更新中。

- pixiv ID 275151
- URL –
- SOFTWARE OSX / CLIP STUDIO PAINT EX
- TABLET Cintiq 24HD
- FAVORITE 創作 / 女の子 / 和風
- PORTFOLIO 「魔法少女大戦」/「域姫クエスト」/「イレギュラーズ・リベリオン」

碧の道

魔法少女大戦『東京地下回路』カバーイラスト

アンダーサーキット
オーバーラップ文庫『東京地下回路～魔法少女大戦～』表紙
©小林 雄次／オーバーラップ　イラスト：おちゃう

2014 あけおめバベット娘：馬

2015 あけおめバベット娘：羊

『イレギュラーズ・リベリオン 2. 氷炎共鳴』表紙
著：尾地帯　出版：SBクリエイティブ　© SB Creative Corp. All rights reserved.

USER NAME おむ

Omu

COMMENT 总是承蒙大家的照顾。感谢给予我这样的机会，今后也请大家多多关照。

- pixiv ID 1499614
- URL https://twitter.com/omrice4869
- SOFTWARE Windows 8 / SAI / IllustStudio
- TABLET Cintiq 13HD
- FAVORITE 創作 / 二次創作 / 女の子 / 少女 / 和風
- PORTFOLIO 「P-1 GRANDPRIX 2015」 / 東京アニラボ『ミニサイズ屏風壁（四曲一隻）』

さよならの夏

なついめつぜ

P-1 GRANDPRIX 2015 ビジュアルイラスト

今年もやってきました

|USER NAME| おちゃう

Ochau

|COMMENT| 是一名插画家。因为喜欢淡泊的色彩，所以在控制饱和度的同时又追求虽朴素但又华丽的画法。
包含故事的插画也很喜欢，因此画的时候还会注重角色的心情。贺年卡人偶娘系列每年更新中。

- pixiv ID 275151
- URL –
- SOFTWARE OSX / CLIP STUDIO PAINT EX
- TABLET Cintiq 24HD
- FAVORITE 創作 / 女の子 / 和風
- PORTFOLIO 『魔法少女大戦』/『城姫クエスト』/『イレギュラーズ・リベリオン』

碧の道

魔法少女大戦『東京地下迷路』カバーイラスト

アンダーサーキット
オーバーラップ文庫『東京地下迷路～魔法少女大戦～』表紙
©小林 雄次／オーバーラップ　イラスト：おちゃう

2014 あけおめパペット娘：馬

2015 あけおめパペット娘：羊

『イレギュラーズ・リベリオン 2. 氷炎英雄』表紙
著：尾地甲　出版：SBクリエイティブ　© SB Creative Corp. All rights reserved.

|USER NAME| カイテー

Kaite-

|COMMENT| 最近在想画幻想风绘画的同时又以水彩为主地画画。除了角色・人物之外很多时候会因为喜欢鲜花和花纹而画。目前正在摸索颜色的组合。本次能得到机会刊载真是非常高兴。今后也会按照自己的节奏来进行活动。

- pixiv ID 3166050
- URL –
- SOFTWARE 透明水彩 / つけペン / パステル
- TABLET 未使用
- FAVORITE 創作 / 二次創作 / 少女 / 花
- PORTFOLIO –

悪夢みたいな話ね

色々を重ねて

雲の住人

彩花ドレス

blue chart

pixiv

| USER NAME | ガガ
Gaga

| COMMENT | 希望可以画出很多包含故事的插画。现在光是画自己喜欢的东西就已经竭尽全力了。好想画更多各种各样的故事！

pixiv ID	691946
URL	–
SOFTWARE	Windows 7 / Photoshop CS5.1
TABLET	Intuos3
FAVORITE	創作 / 女の子 / 少年 / 少女
PORTFOLIO	–

なつないろ

cherry blossom

スノウボール

rain planet

tea time

|USER NAME| 風李たゆ

Kazari Tayu

|COMMENT| 格外喜爱和服、日本刀和猫。如果自己形象角色的猫图标被说成是狸的话会发火。

- pixiv ID 2119953
- URL http://kazaritayu.tumblr.com/
- SOFTWARE Windows 8/ Windows 10 / Photoshop CS5.1 / SAI
- TABLET Cintiq Companion
- FAVORITE 創作 / 二次創作 / ファンタジー / 和風
- PORTFOLIO 『幽幻ロマンチカ』 / 『クロハズ少女シア』 / 『ザクセスヘブン リベリオン』

舞ってみせよう

装飾少女

悦老師无。

扇

USER NAME

加藤いつわ

Kato Itsuwa

COMMENT 实在太喜欢兽耳少女而只会画这一种的人。在这之前狐耳是最爱。如果是包含背景的绘画之类的，会注意制作出能表现出场面氛围和空气感的那种绘画。目前以轻小说的插画为中心进行活动。另外还对游戏的角色设定之类的很感兴趣，因此希望未来可以试试。

- pixiv ID 5171804
- URL http://ituwa-kato.tumblr.com/
- SOFTWARE Windows 7 / Photoshop CS6
- TABLET Intuos4
- FAVORITE 創作 / ケモミミ / ファンタジー / 和風
- PORTFOLIO 『千年戦争アイギス 月下の花嫁』 / 『ギルティ・アームズ』 / 第21回電撃大賞 電撃イラスト大賞 金賞

きゃっとふぁいたー

Lycoris radiata

Éclore

進渋たん

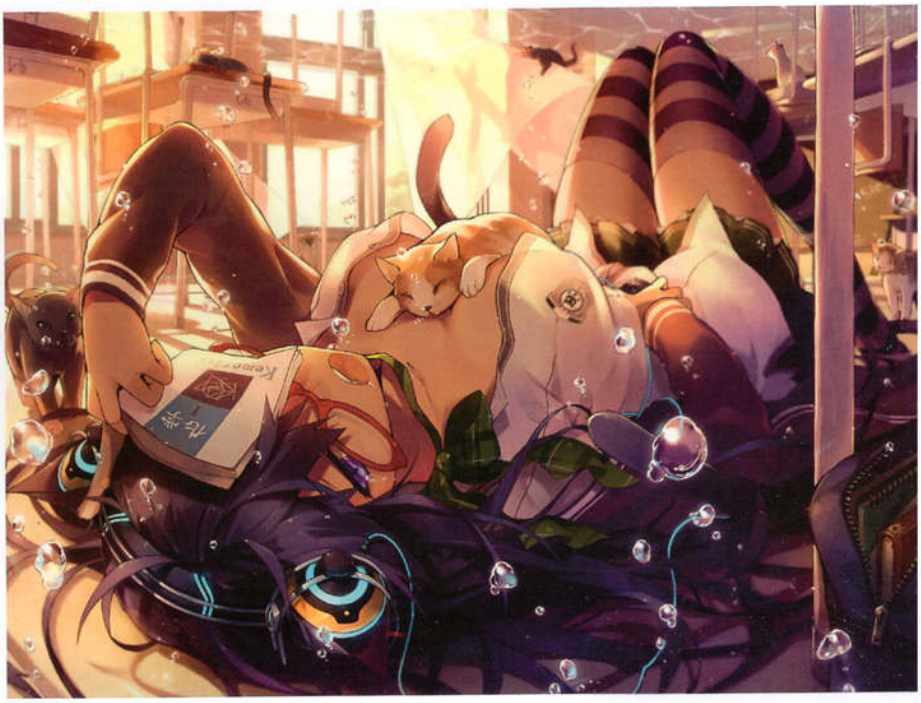

寝顔7版

USER NAME	カネヒコ Kanehiko
COMMENT	喜好印象方面昏暗敏锐的绘画。经常被人说身体长，感觉应该是为了配合绘画的印象才会画成这样的。

pixiv ID	134558
URL	http://p747case.tumblr.com/
SOFTWARE	Windows7 / PhotoshopCS6 / SAI / SketchUp
TABLET	Cintiq 24HD
FAVORITE	シリアス / SF / メカ / 女の子
PORTFOLIO	—

アイドル前線協定

雨降り小假

P1

サイコ

ファンタジー

[USER NAME] 金村 連

Kanamura Ren

[COMMENT] 在社交游戏及书籍方面制作插画。喜欢男孩子和有透明感的东西。

- pixiv ID 940104
- URL http://kanamuraren.jp/
- SOFTWARE Windows 7 / Photoshop CS4 / SAI
- TABLET Intuos4
- FAVORITE 創作 / 男の子
- PORTFOLIO 『絵師×歌詞 雨編』 / 『時代を切り開いた世界の 10 人 アンナ・パブロワ』

『絵師×歌詞 雨編』(株式会社サイドランチ)

Xmas

うつろい

Butterfly

CONTINUE

USER NAME 仮眠

Kamin

COMMENT 制作抽象氛围的插画。

pixiv ID	40357
URL	http://dc-ink.com
SOFTWARE	Windows7 / Photoshop CS5
TABLET	Bamboo Fun
FAVORITE	抽象画 / 創作 / 女の子
PORTFOLIO	「ゆめにっき あなたの夢に私はいない」 / 「カゲロウプロジェクトアニバーサリーファンブック2」

20150313

141229

観光

150103

USER NAME 賀茂川

Kamogawa

COMMENT 在描绘角色的基础上，以能灌输大量信息、如何简练地添加进画面里作为目标。以一切觉得「好可爱！」的东西为主题，还重视遇见出色的人的心跳感地添加进绘画里面。观看作品的人不分男女界限都给予了很好的评价。

- pixiv ID 4084485
- URL http://kamogawasodachi.tumblr.com/
- SOFTWARE Windows 7 / CLIP STUDIO
- TABLET Cintiq 24HD
- FAVORITE 創作 / 女の子
- PORTFOLIO 「地下鉄に乗るっ」/「駅メモ！・ステーションメモリーズ!・」/「NOVELIDOL 文野はじめ」

エアマックス90ルナちゃん

最後の下校

ブルマちゃん

ニューエラちゃん

sakura

USER NAME かれい

Karei

COMMENT 经常会画女孩子。最近对过多的东西出手而混乱中。

pixiv ID	3410642
URL	http://flatfish18.blog.fc2.com/
SOFTWARE	SAI
TABLET	Cintiq 24HD
FAVORITE	創作 / 二次創作 / 女の子 / 和風 / デフォルメ
PORTFOLIO	『ここから脱出たければ恋しあえっ』/『七人ミサキも恋をする』/『彼女たちのどうでもいい秘密』

メカうみうしっぽいの

あわわ

あき

|USER NAME| 川洋
kawayoo

- pixiv ID　9121
- URL　http://kawayoo.net/
- SOFTWARE　Windows 7 / Photoshop CS6 / 鉛筆
- TABLET　Intuos3 A5 サイズ
- FAVORITE　創作
- PORTFOLIO　「ポケモンカードゲーム」 / 「ポケットモンスター オメガルビー・アルファサファイア」

三年参り

スノトレ2014

show

|USER NAME| キツネ

Kitsune

|COMMENT| 擅长传统风、厚涂一般的作品风格，以和风插画为中心进行创作活动。

- pixiv ID 126905
- URL http://ngi.okitsune.com/
- SOFTWARE Windows 7 / Photoshop CC 2014 / SAI
- TABLET Cintiq 13HD
- FAVORITE 和風 / アナログ風
- PORTFOLIO 『東方求聞口授 ～ Symposium of Post-mysticism. 』/『アマツキツネ』

アマツキツネ　出典: 小説『アマツキツネ』 まらしい著／PHP研究所刊

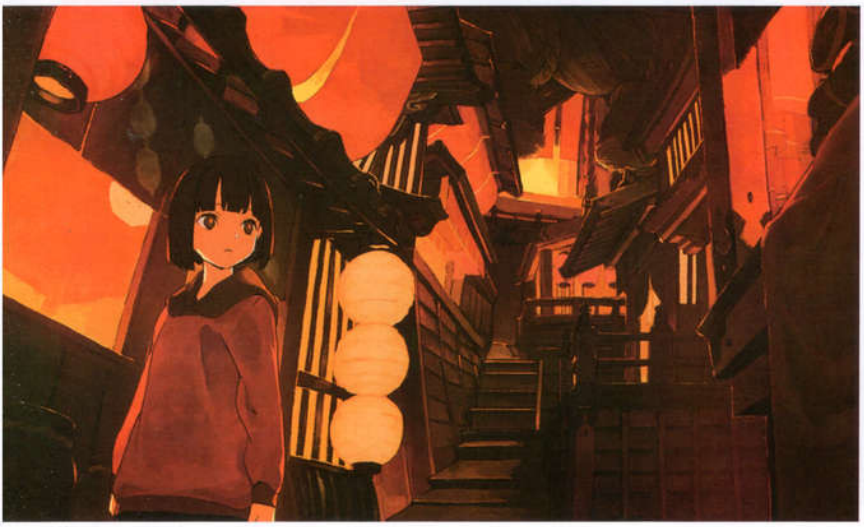

カヨ

シシガシラ

何見て読ねる

|USER NAME| 吟

Gin

|COMMENT| 承接插画、卡片、游戏用插画以及角色设定等的工作。
想画的东西还有工作都希望可以表现出能激发想象的东西。

- pixiv ID 113939
- URL http://otowa.ciao.jp/
- SOFTWARE Windows 7 / Photoshop CC / CLIP STUDIO / SAI
- TABLET Cintiq / Bamboo
- FAVORITE 創作
- PORTFOLIO 『Z/X -Zillions of enemy X-』/『魔法少女大戦』/『エスケエプスピキド』

Xperia feat.HATSUNE MIKU
©Crypton Future Media, INC. www.piapro.net ※「VOCALOID」はヤマハ株式会社の登録商標です。

アリス

2015

【Z/X】ズィーガー&上柚木綾瀬ZX
『Z/X Zillions of enemy X』第1弾『異世界との邂逅』収録「上柚木綾瀬」「四足の勝利者ズィーガー」
©BROCCOLI / Nippon Ichi Software,Inc.

[USER NAME] 銀行

Ginkou

[COMMENT] 喜欢画和服、和风。自认为在注重能引人注目的配色。

pixiv ID	2107623
URL	http://mzhbank-atm.jimdo.com/
SOFTWARE	Photoshop CS5
TABLET	Bamboo
FAVORITE	創作 / 和風 / 着物
PORTFOLIO	–

ローズちゃん

3姉妹

ばちばち

綺麗綺麗

不思議の国

|USER NAME| 黒田エリ

Kuroda Eri

|COMMENT| 随心所欲地画画。喜欢有故事性的绘画。

- pixiv ID 2241258
- URL http://kuroeri422.tumblr.com
- SOFTWARE Photoshop / CLIP STUDIO
- TABLET Cintiq
- FAVORITE 創作 / 少年少女
- PORTFOLIO 『life & Lovers / 蝶々P meets Singers』ブックレットイラスト

こころ

あたしだけの庭

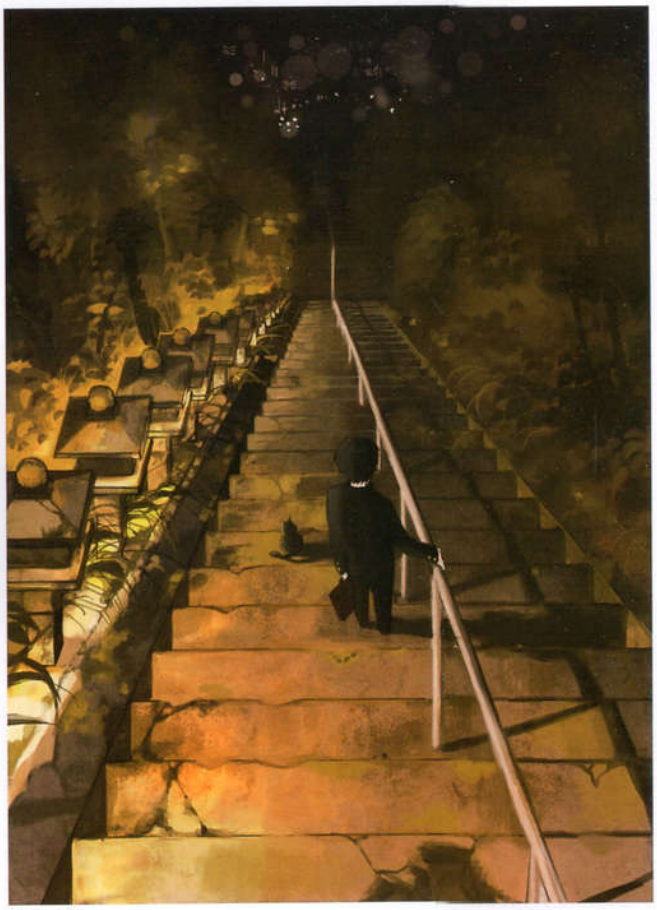

彼女が見た景色

USER NAME けーしん

Ke-shin

COMMENT 经常会画有浮游感的插画。

pixiv ID	60061
URL	http://fishmovie.tumblr.com/
SOFTWARE	Photoshop CS4 / ケント紙 / ミリペン
TABLET	Intuos4
FAVORITE	創作 / 女の子 / 男の子
PORTFOLIO	—

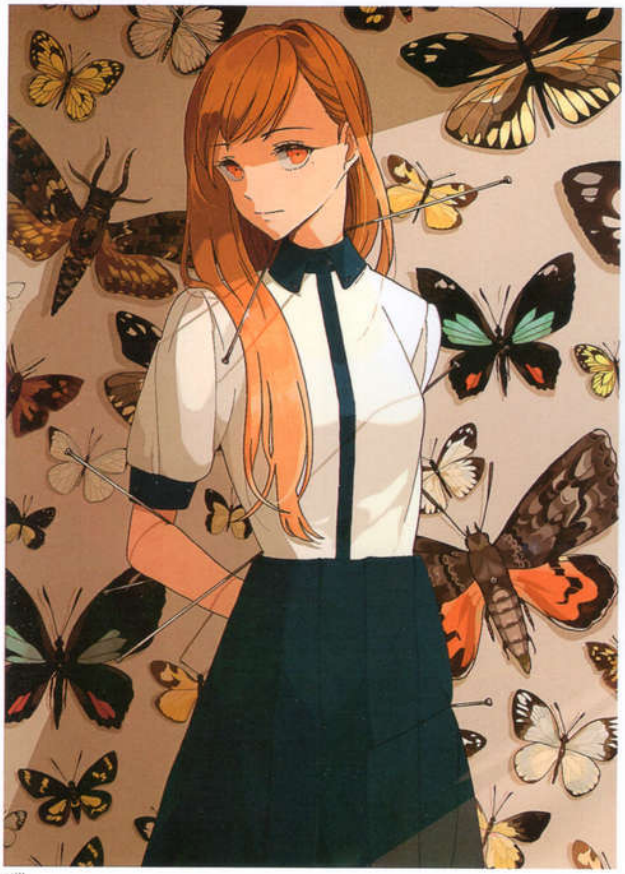

still

アフタースクール

オレンジ

マドンナ

フルーツ

|USER NAME| ケースワベ

K-SUWABE

|COMMENT| 大多时候会以暗黑系的插画为中心进行活动。

pixiv ID	24517
URL	http://ksuwabe.web.fc2.com/
SOFTWARE	Windows 7 / Photoshop CS3 / SAI / SAI アナログ
TABLET	Intuos4
FAVORITE	創作 / 二次創作 / 男の子 / お姉さん / ファンタジー / SF / 機械 / モンスター / デフォルメ
PORTFOLIO	『メビウス ファイナルファンタジー』 / 『艦隊これくしょん：電撃コミックアンソロジー佐世保鎮守府編』

センチピードchang

サイクロプス © Grani, Inc.

死神

Tシャツ星座キャラまとめ

USER NAME げみ

Gemi

COMMENT 兵庫县三田市出身、居住在东京都的插画家。制作书籍的装帧画、CD封面、广告等的插画。
特征是受到以日本画为首的各种绘画作品影响的风景描写。

- pixiv ID 396769
- URL http://gemi333.com/
- SOFTWARE Windows 7 / Photoshop CS5.1
- TABLET Intuos3
- FAVORITE 創作 / 少年 / 少女 / 背景
- PORTFOLIO 『交流文化クロニクル』 / 『水族館ガール』シリーズ / 『鎌倉香房メモリーズ』シリーズ

色の降る日

馬とマリー

アイスコーヒー

かわかぜ

|USER NAME| けみ猫

Kemineko

|COMMENT| 以空想世界埃索拉尼亚为舞台制作空想风景画。请大家多多关照。

pixiv ID	864706
URL	http://kemineko.tumblr.com/
SOFTWARE	Photoshop CS5
TABLET	Intuos4
FAVORITE	オリジナル / ファンタジー / 風景
PORTFOLIO	ー

カラフル大都市

もみじ道

納涼床

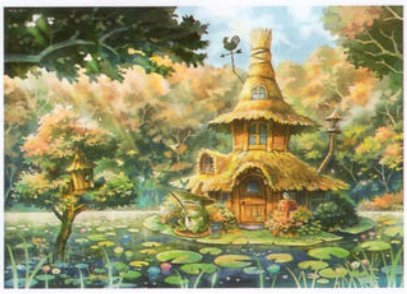

カエルの家

春らんぼん

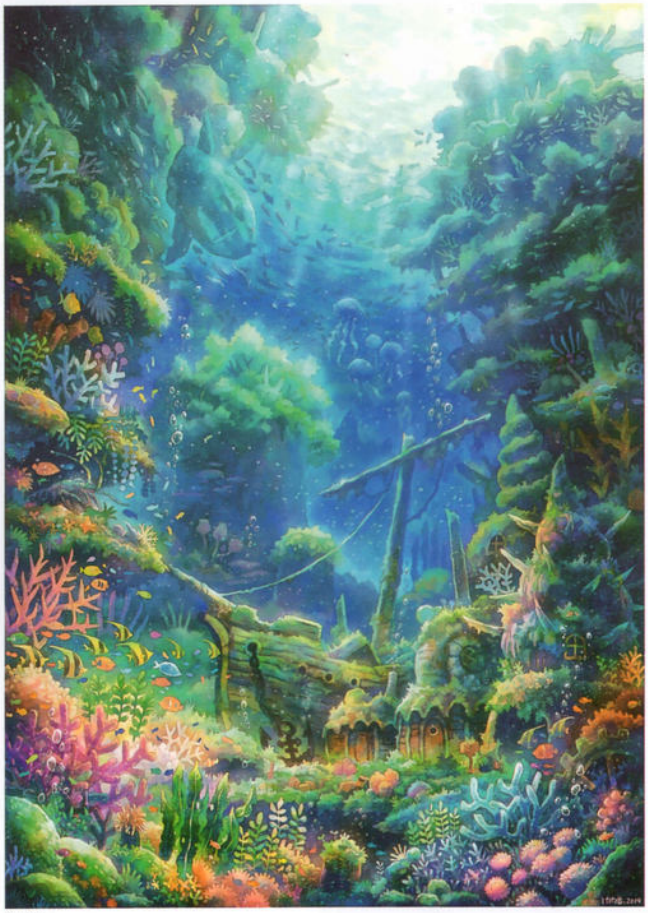

海中庭園

|USER NAME| こうましろ

Koumashiro

|COMMENT| 我叫こうましろ。现在以可爱女孩子为中心进行制作。今后希望可以挑战各种各样的东西。未来还会画更多的画，因此今后也请大家多多关照。

- pixiv ID 4493551
- URL –
- SOFTWARE Windows 7 / SAI
- TABLET Cintiq 13HD
- FAVORITE 二次創作 / 創作
- PORTFOLIO 「ランオーバー」イラスト（講談社）

おんなのこ

桜少女

おんなのこ

「ラン・オーバー」カバーイラスト
著：稲荷浮講談社ラノベ文庫

おんなのこ

[USER NAME] ことコト

Kotokoto

[COMMENT] 在爱好的插画方面很多时候会一边听歌一边联想着画。
有时画儿童书籍画，有时会画漫画，画各种各样的东西。

- pixiv ID 366788
- URL http://vibgyor1500.web.fc2.com/
- SOFTWARE OSX 10.9.5 / Photoshop CS6 CLIP STUDIO PRO
- TABLET Intuos 3
- FAVORITE 創作 / 女の子 / ファンタジー / 和服 / デフォルメ
- PORTFOLIO 『それが神サマ!?』シリーズ / 『絶版ライブラリー』シリーズ / 『寂しがりやのご先祖さま』

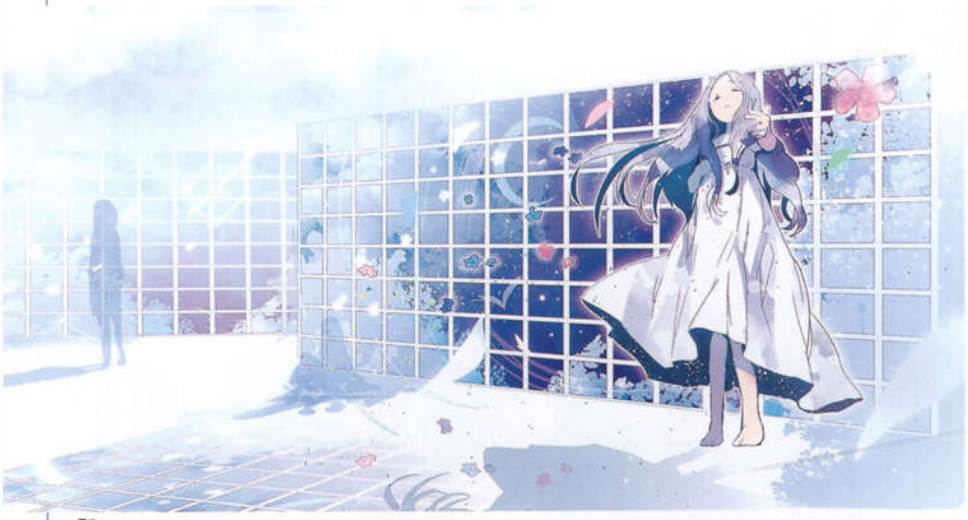

君を

桜チルチル

ワスレナグサ

あいにいけたら

USER NAME 今野隼史

Konno Takashi

COMMENT 女孩子——虽然不仅限这个，但总之能画出那种可爱帅气美丽且令人兴奋不已的东西、以作某种陪伴的话就是一种幸福（如果有什么有趣的事就请联络我吧）。兴趣是一边思考用自己的插画能做些什么一边随心所欲地制作同人志。

- pixiv ID 65337
- URL http://frontierpub.jp/
- SOFTWARE Windows7 / Photoshop CS5 / CLIP STUDIO / シャープペンシル / アクリルガッシュ
- TABLET Intuos4 / Cintiq 13HD
- FAVORITE 創作 / 女の子 / ファンタジー / 背景
- PORTFOLIO 『七人の武器屋』シリーズ / 『絶体絶命英雄』シリーズ

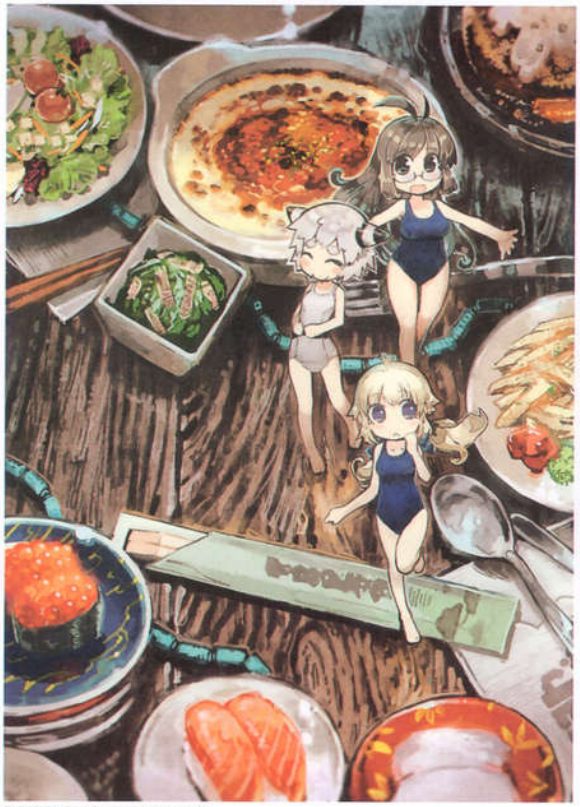

TABEMONOPOOL international edit

鰻重

TABEMONOPOOL lunch

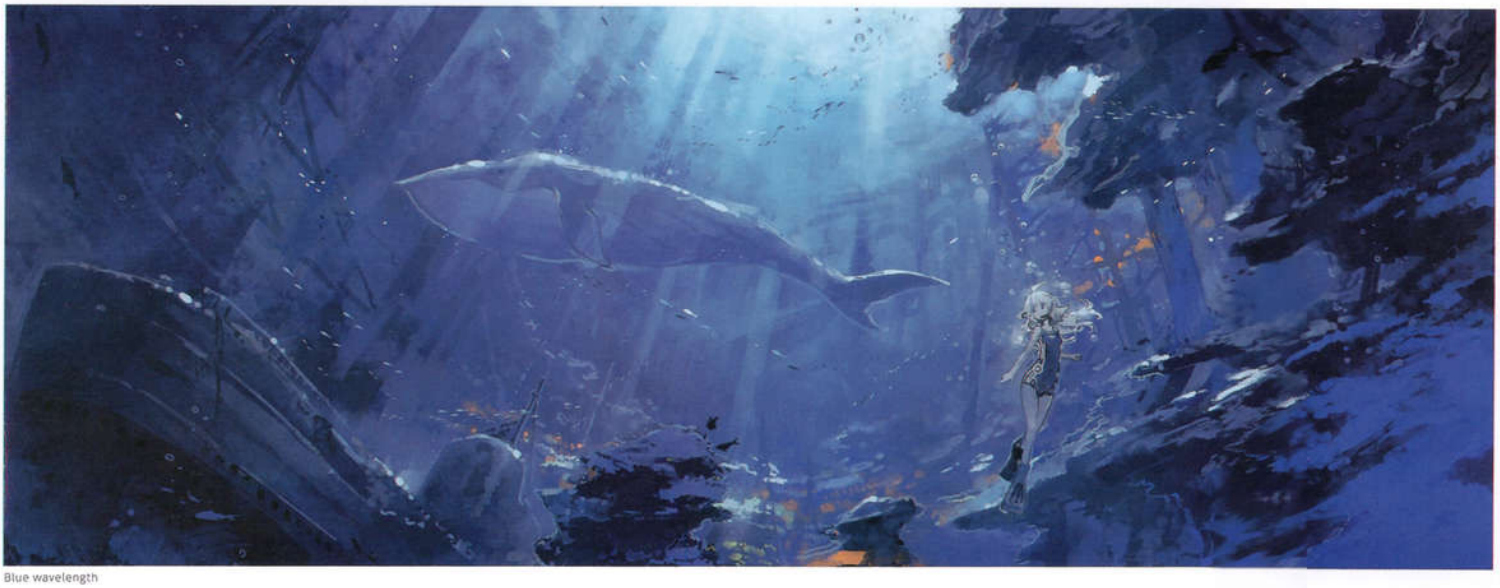

Blue wavelength

|USER NAME| 斎賀時人

Saiga Tokihito

|COMMENT| 自由职业的艺术家・插画家。画鲜花、玻璃和人。

- pixiv ID 41450
- URL http://mist.in/spectrum/
- SOFTWARE Windows 7 / Photoshop CS5 / SAI
- TABLET Cintiq 13HD
- FAVORITE 人 / 花 / 硝子 / 民族衣装
- PORTFOLIO 『蒼穹のスカイガレオン』 / 『ラストクロニクル』

鳥の王

pilot7

The Chamber of the Old Lady

Calla / FLOWER GARDEN

|USER NAME| さきの新月

Sakino wSingetsu

|COMMENT| 为了提高画功而每天修行中。
基本上画的是铅笔线画，彩色极其不擅长。老在画蓝白色的单色画。

- pixiv ID 144415
- URL –
- SOFTWARE Windows 7 / Photoshop / SAI / 鉛筆
- TABLET Cintiq 13HD
- FAVORITE 二次創作 / 女の子 / デフォルメ
- PORTFOLIO –

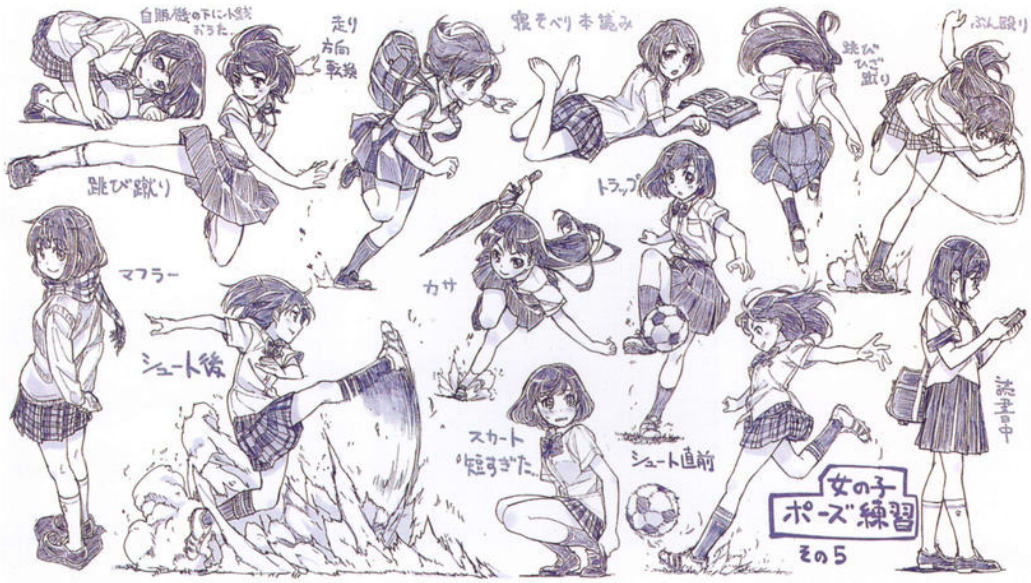

女の子制服ポーズ練習その5

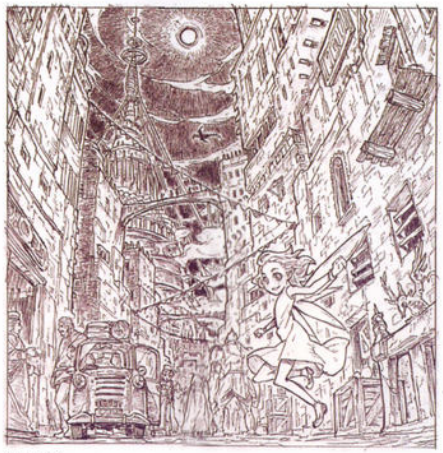

塔の見える街

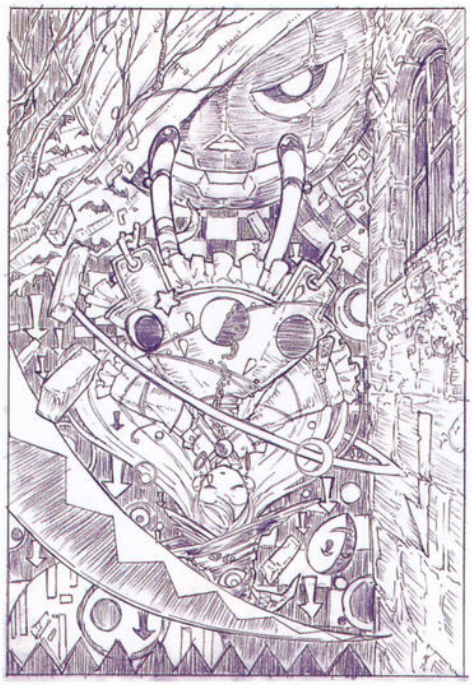

ハロウィン

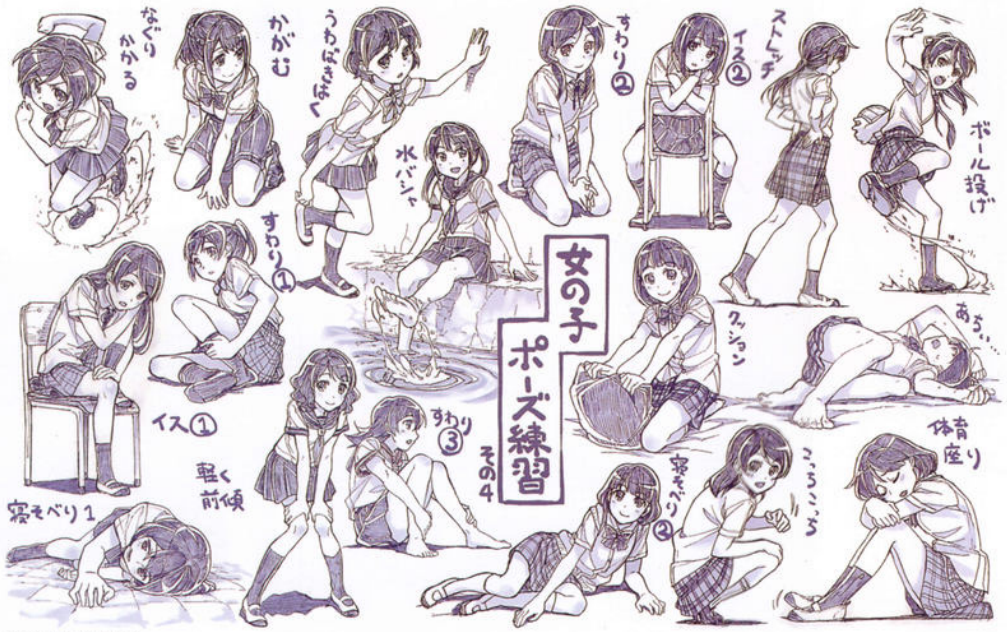

女の子制服ポーズ練習その4

USER NAME 防人

Sakimori

COMMENT 为了表现自己的世界观而每天努力中，制作以风景画为中心，但希望可以画出各种各样的绘画。喜欢天空、猫耳和耳机。

- pixiv ID 211515
- URL —
- SOFTWARE Windows 7 / SAI
- TABLET Bamboo Fun
- FAVORITE 創作 / 背景 / 女の子 / ファンタジー
- PORTFOLIO 「SS（スモールエス）」イラスト&メイキング

黄金郷の護り女

心紋

光の経路

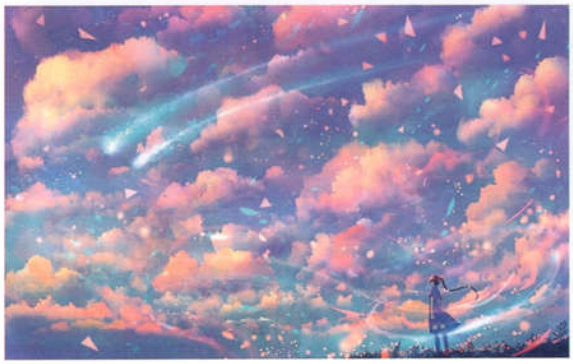

草風

黄次の町

USER NAME 桜木蓮

Sakuragi Ren

COMMENT 会制作插画和漫画。最喜欢粉发女孩。
也很喜欢让活泼开朗的女孩子长角或者拿起刀等等，补充一些不一样的要素。

- pixiv ID 1096314
- URL http://sakuragiren.moo.jp/
- SOFTWARE Windows 8 / CLIP STUDIO
- TABLET Cintiq Companion
- FAVORITE 創作 / 女の子 / ファンタジー / 和風 / けもみみ / ピンク髪
- PORTFOLIO 『アンジュ・ヴィエルジュ -Ange Vierge-』 / 『ロイヤルフラッシュヒーローズ』 / 『おりがみメモリアル』

シイハ

和装

パーカーつこ

黒髪ショートつこ

藍ねこ

[USER NAME] 咲良ゆき

Sakura Yuki

[COMMENT] 主要喜欢画可爱的女孩子。在画可爱女孩子的同时，也很想画画帅气的插画。

- pixiv ID 1661253
- URL http://sakulayuki.wix.com/sakurayuki
- SOFTWARE CLIP STUDIO / SAI / AzPainter2
- TABLET Cintiq 13HD
- FAVORITE 二次創作 / アイドルモノ / 女の子（最近は男の子も少し描きます）
- PORTFOLIO 『アイドルマスター SideM コミックアンソロジー』 / 『LOST - 風のうたがきこえる -』

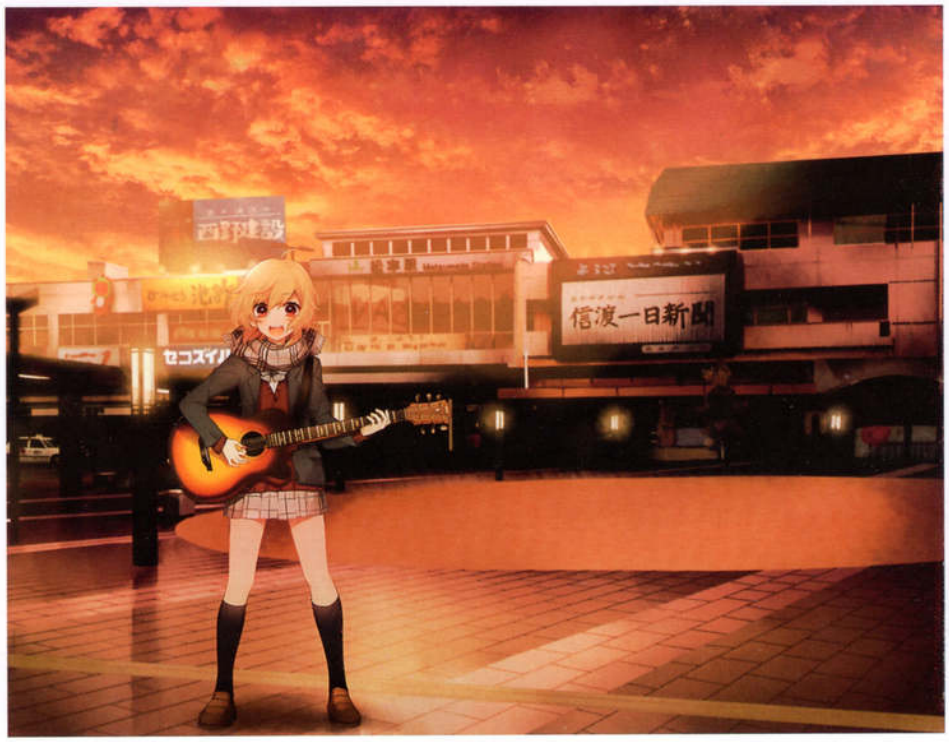

LOST～風のうたがきこえる～ 上

autumn

白雪姫

和

USER NAME ザザ

Zaza

COMMENT 以幻想风或现代式的世界观里的少年少女为中心进行制作。
注重要画出特别栩栩如生的表情。能让观众感受到场面的氛围。画出有说服力和存在感的插画是当前的目标。

- pixiv ID 2189767
- URL https://twitter.com/zaza_xcan01
- SOFTWARE Photoshop CS6 / SAI
- TABLET Cintiq 13HD
- FAVORITE オリジナル / ファンタジー / 和風 / スチームパンク / 制服 / 男の子 / 女の子
- PORTFOLIO 『戦うパン屋と機械じかけの看板娘（オートマタンウェイトレス）』シリーズ

new wave

文化と時空の旅へ

機械時代の迷子

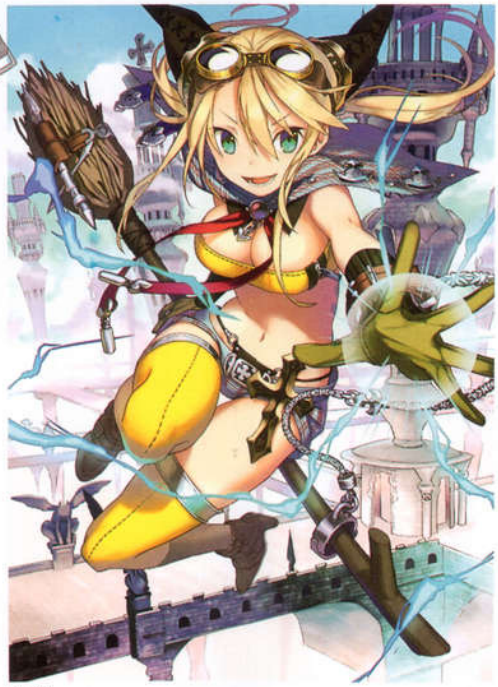

C86告知

USER NAME 笹岡ぐんぐ

Sasaoka Gungu

COMMENT 感谢大家的观看，我叫笹岡ぐんぐ。
喜欢画性感看起来有点要强的女孩子。希望能让大家感到心跳加速。

- pixiv ID 1019732
- URL http://ssokgng.blog.fc2.com/
- SOFTWARE Windows 7 / Photoshop / SAI / 鉛筆
- TABLET Intros
- FAVORITE 女の子 / お姉さん
- PORTFOLIO 『三国志大戦トレーディングカードゲーム』/『コミックメガストアα』/『comic アンスリウム』

学校指定

濡れちゃいましたね、先輩。

パンケーキ戦争

ブルーサマーズ

[USER NAME] サッカン

Sakkan

[COMMENT] 我平时大多都在画平淡无奇的恶搞画，但光靠那样的话很难接到工作，因此会在空闲时画一点原创绘画。

- pixiv ID 28245
- URL http://sakkan.petit.cc
- SOFTWARE OSX / Photoshop CS5
- TABLET Intuos pro
- FAVORITE 創作 / パロディ / ファンタジー
- PORTFOLIO 「pixiv 5th Anniversary Book」/「美術手帳」2011年6月号

キングペンギンとンギンッペ族

黒魔術

黒髪のシンデレラ

ガンビーノと猫耳ヒゲおっさん小人

空を飛びたかった

USER NAME 沙月
Satsuki

COMMENT 希望能画出色彩缤纷的插画。喜欢金发。

- pixiv ID 3703525
- URL –
- SOFTWARE Windows 7 / SAI
- TABLET Intuos5
- FAVORITE 和風 / 少年 / 少女 / ファンタジー
- PORTFOLIO 『魔女殺しの英雄と裏切りの勇者』 / 『MIKU-Pack music & artworks feat. 初音ミク 12』

謹賀新年

アイスアクアリウム

EAT ME?

Alice

君恋けの物語

USER NAME 佐藤おどり

Sato Odori

COMMENT 在画喜欢的东西的同时，也会接受绘画和设计的工作。
主要的工作有装帧画・插画・专辑画集等。【twitter：@_odori】

- pixiv ID 812414
- URL http://supernormal.jp/
- SOFTWARE Wincows 7 / Photoshop CS5 / Illustrator CS5
- TABLET Intuos5
- FAVORITE 創作 / 学生 / 女の子
- PORTFOLIO 『幽霊トラベラー』/『ミノオンセラーガール』/『恋路ヶ島サービスエリアとその夜の獣たち』

会話の満ち欠け

シュレディンガール

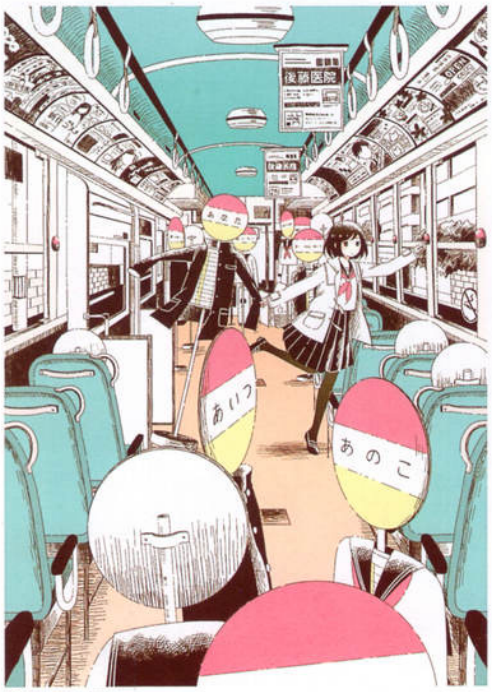

あなたセレンディピティ

玉鋼

USER NAME しきみ

Shikimi

COMMENT 喜欢描绘以神话或童话等故事性强的事物或死亡作为主题的插画。

- pixiv ID 81607
- URL http://keeggy.com/
- SOFTWARE Windows 7 / Photoshop 6.0 / SAI
- TABLET Cintiq 13HD
- FAVORITE 創作 / 二次創作 / 少年 / 少女 / ファンタジー / 和風
- PORTFOLIO 『マジカルミライ 2015』メインビジュアル衣装デザイン / 『刀剣乱舞 -ONLINE-』

鬼子母神

一迅社『獏の国 しきみ作品集 WORLD OF THE TAPIR』カバーイラスト ©しきみ/一迅社 2015

誰が駒鳥殺したの?

ソロモン・グランディ

[USER NAME] じむ / kaji

[COMMENT] 会画各种各样的东西。

pixiv ID	12106
URL	http://kajimoo.tumblr.com/
SOFTWARE	Windows 7 / Photoshop CS6 / SAI / 鉛筆 / 墨
TABLET	Intuos3 / Cintiq 13HD
FAVORITE	創作 / 少年 / 少女 / お姉さん / おじさん / ファンタジー / 和風 / SF / 機械 / 背景 / モンスター / 武器 / ハイブリッド / 動物
PORTFOLIO	—

境界のなか

帰り道

流雷

とまり木

USER NAME ジャン・ポポ

Jan・PoPo

COMMENT 想画出有世界观和生活感的插画而每天修行中！

pixiv ID	455626
URL	—
SOFTWARE	Windows 7 / CLIP STUDIO PAINT PRO
TABLET	Intuos4 Medium
FAVORITE	創作 / ファンタジー / 背景 / 風景 / 獣耳
PORTFOLIO	—

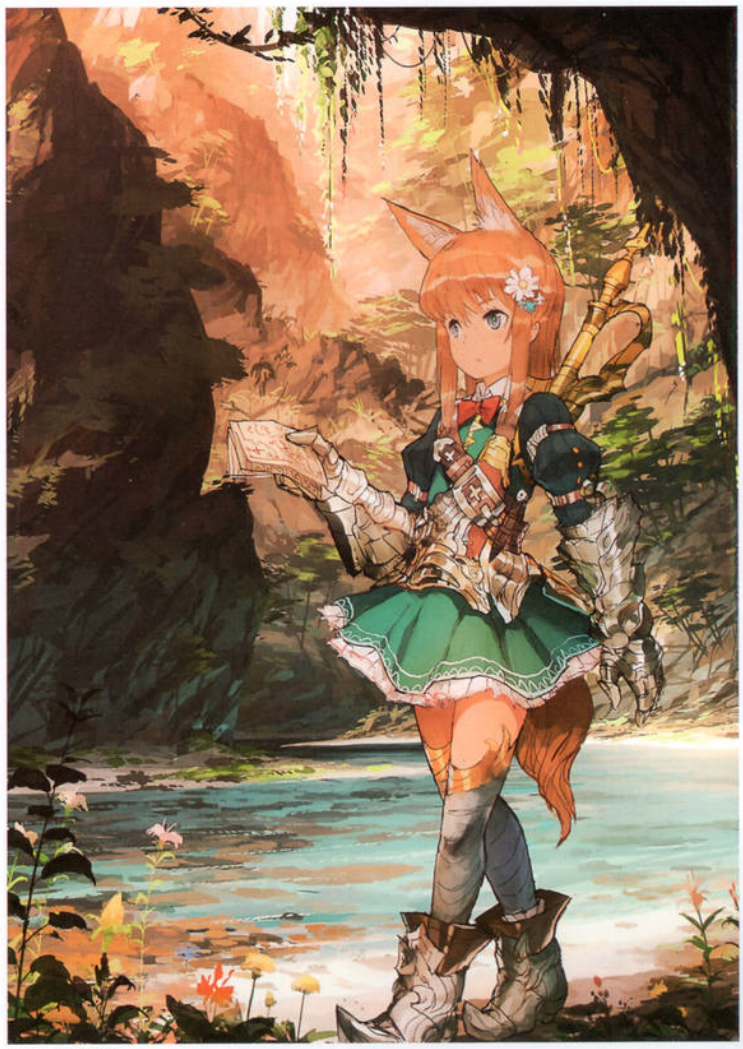

トレジャーハンティング

森の都

船着場

街の酒場

雨上がりの街

|USER NAME| 純うーる

junwool

|COMMENT| 经常画幻想JRPG和兽耳尾巴角等亚人要素。喜欢可爱的女孩子。最喜欢暖色。
基本都很怕麻烦和想尽快涂色因此会清理草图作为线画，但最近认为线画也得练习一下才行。

- pixiv ID 1526178
- URL http://www.junwool.com
- SOFTWARE Windows 7 / Photoshop CS6
- TABLET Intuos5 large
- FAVORITE 二次創作 / 女の子 / ファンタジー / 眼鏡 / 尻尾 / 角
- PORTFOLIO 『シェルノサージュ』ファンイラスト / 『ボーディンスフィア トリビュートイラストブック』

初日の出

あけましておめでとうございます

Cotton Vol.1

パフォメッ娘

Cotton Vol.1

USER NAME ショースケ

Sho-suke

COMMENT 以集换式卡片游戏等为中心承接工作。
在寻求生物设计、卡片方面的工作、丧尸或怪物时请务必联络我。

- pixiv ID 6634
- URL –
- SOFTWARE Windows / Photoshop / SAI
- TABLET Intuos5
- FAVORITE かっこいいクリーチャー / ファンタジー / モンスター / ホラー
- PORTFOLIO –

[PF5]深淵の喜び喰らい【銀海の戦い】

[PF5]剣聖ゼーベル【ガルガティア】

[PF5]スクラマザクス【ガルガティア】

[PF5]ガルガティアの巨像【天羽地層】

エンバーランドの屍術師ウォラシュ

[PF5]深淵の大海獣スクラマザクス【黙示凶眼】

USER NAME 翔太郎

Shotaro

COMMENT 会画自己灵光一闪的东西。想画的东西有很多，所以想不停地画出来。
在工作方面尽管只是一点点，但目前正在活动中。如果在哪里看见我的话请大家多多关照。

pixiv ID	3384440
URL	–
SOFTWARE	Windows 8 / Photoshop Elements 8.0 / SAI / ボールペン
TABLET	Cintiq 13HD
FAVORITE	創作 / モンスター / スチームパンク / SF系
PORTFOLIO	–

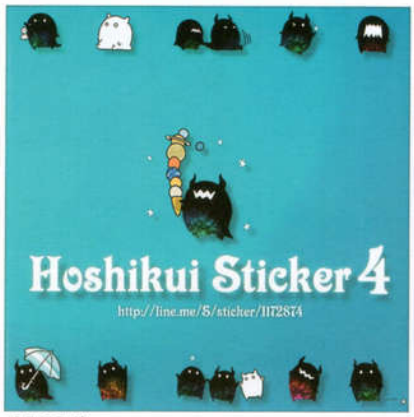

ホシクイスタンプ4

星の丘

2015.1.1

Twitterのやつ5

| USER NAME | しらたま
Shiratama

| COMMENT | 一个自由职业插画家・原画家。还以社团「しらたまこ」的名义进行同人活动。
最喜欢娇小的东西。

- pixiv ID 705370
- URL http://shiratamaco.com/
- SOFTWARE Windows 7 / Photoshop CS5 / SAI
- TABLET Intuos4 medium
- FAVORITE 二次創作 / オリジナル / 女の子 / ロリっこ / みみっこ
- PORTFOLIO Us:track『恋×シンアイ彼女』原画 / 電撃萌王『プリティ♡モード 10』

しろいいぬスペシャル

ハートがほしいな♡

アイスいかがですか

「ミライショウセツ大賞」第四期メインビジュアル

「コミケPlus」Vol.4表紙絵

USER NAME 白森さわ

Shiramori Sawa

COMMENT 以美少女插画为中心进行创作活动。喜欢垂眼梢。

- pixiv ID 4108236
- URL http://kurosya.tumblr.com/
- SOFTWARE OSX / CLIP STUDIO / つけペン
- TABLET Intuos5 touch medium
- FAVORITE 創作 / 二次創作 / 女の子 / 美少女
- PORTFOLIO 『よんびく - 四ツ葉高校びくし部 -』コミック

びくし部

白のおくりもの

おひめさま

USER NAME シワスタカシ

Shiwasu Takashi

COMMENT 我是动画制作者**シワスタカシ**。不时也会承接插画方面的工作。
主要会画少女的脚和衣服褶皱等杂物风的绘画。

- pixiv ID 13857
- URL http://www.geocities.jp/shiwasutakashi/
- SOFTWARE Windows 7 / Photoshop CS6 / CLIP STUDIO PAINT / SAI / 鉛筆
- TABLET Cintiq 21UX / Cintiq 13HD
- FAVORITE 創作 / 二次創作 / 少女 / 制服 / 背景
- PORTFOLIO 『攻殻機動隊 新劇場版』作画監督 / 『劇場版 PSYCHO-PASS サイコパス』作画監督

學園祭 詩保

泡沫10周年!

(ﾏ_>-)

10cm四方の宇宙

夜が降る前に

[USER NAME] 彗
Sui

[COMMENT] 以动物系及幻想系为主悠闲地制作。
喜欢氛围能表达出场面空气感的插画。

- pixiv ID 133325
- URL http://suiseistarcomet.ame-zaiku.com/
- SOFTWARE Windows 7 / Photoshop / SAI / Painter
- TABLET Intuos3
- FAVORITE 創作 / ファンタジー / 和風 / デフォルメ / モンスター
- PORTFOLIO 『ポケモンカードゲーム』 / スマホ向けゲームイラスト多数

Neutral Day

化猫の宴

朱都

新魔術研究棟

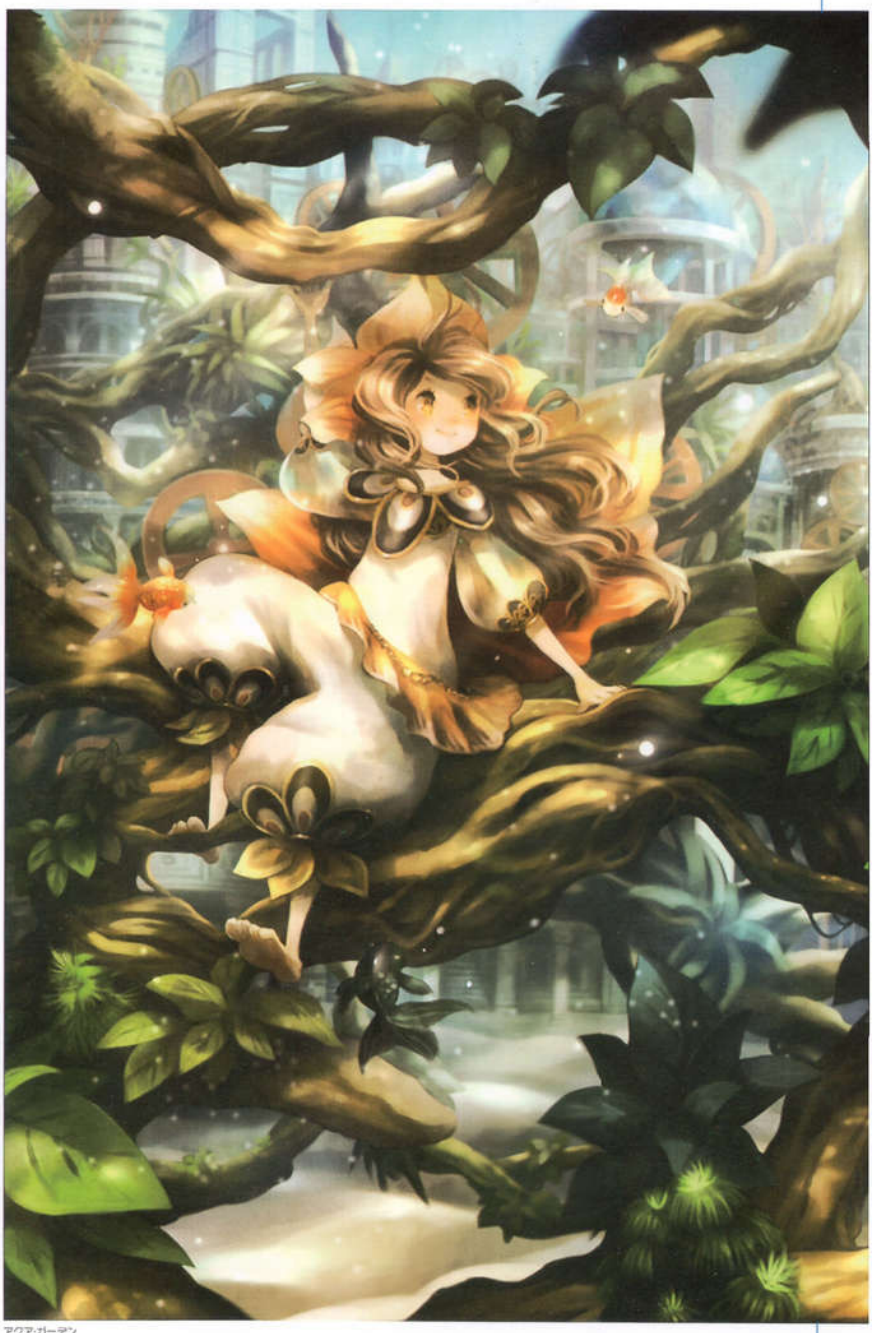

アクア・ガーデン

|USER NAME| スオウ

Suou

|COMMENT| 从事游戏的角色设定及小说装订等方面的工作。
总是在画画。

- pixiv ID 572026
- URL http://sdurorhr.tumblr.com/
- SOFTWARE Windows 7 / SAI / アナログ
- TABLET Intuos4
- FAVORITE 擬人化 / バトル / 音楽 / 男の子 / 大正時代 / 昭和時代 / 和風
- PORTFOLIO 『新撰組黙示録 勿忘草』 / 『BAD APPLE WARS』 / 『検獄ふたり』

常夏

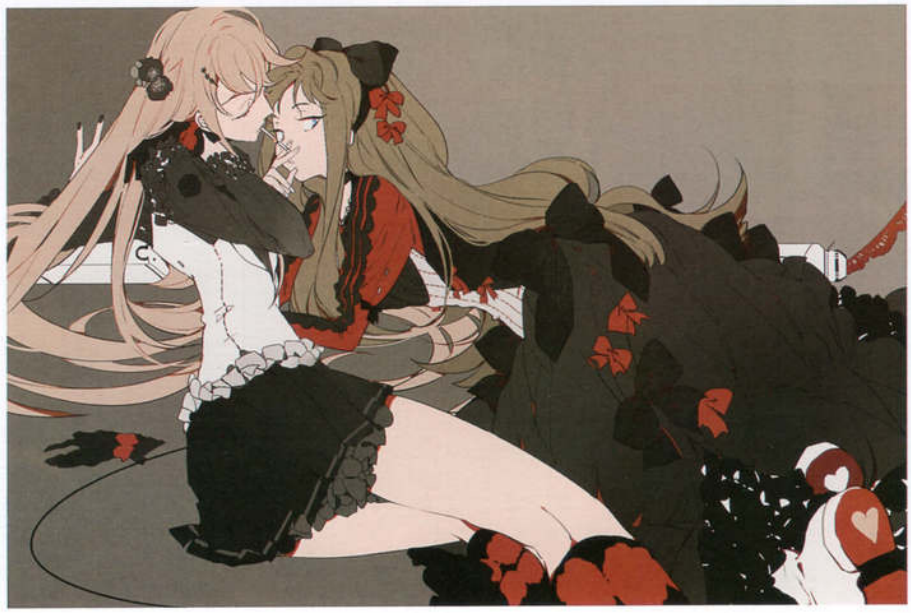

職人の思い

6.I.D.

C85 水族館本表紙

[USER NAME] 須田 彩加

Suda Ayaka

[COMMENT] 制作时会意识着在简单的轮廓之中凭借质感或空气感来制造出存在感。在最为讲究一眼看过去的时候能受到吸引的眼睛、表情的同时，也在快乐地进行制作。本次刊载的插画是从2014年开始采用的风格，因此希望可以作出更多挑战、画更多的插画。

pixiv ID	205294
URL	http://as-em.serio.jp/
SOFTWARE	Windows 7 / Photoshop CS6 / CLIP STUDIO PAINT
TABLET	Cintiq 13HD
FAVORITE	創作 / 女の子 / お姉さん / デザイン
PORTFOLIO	「CLIP STUDIO PAINT プロモーション用イラスト」 / 『LORD of VERMILION III』

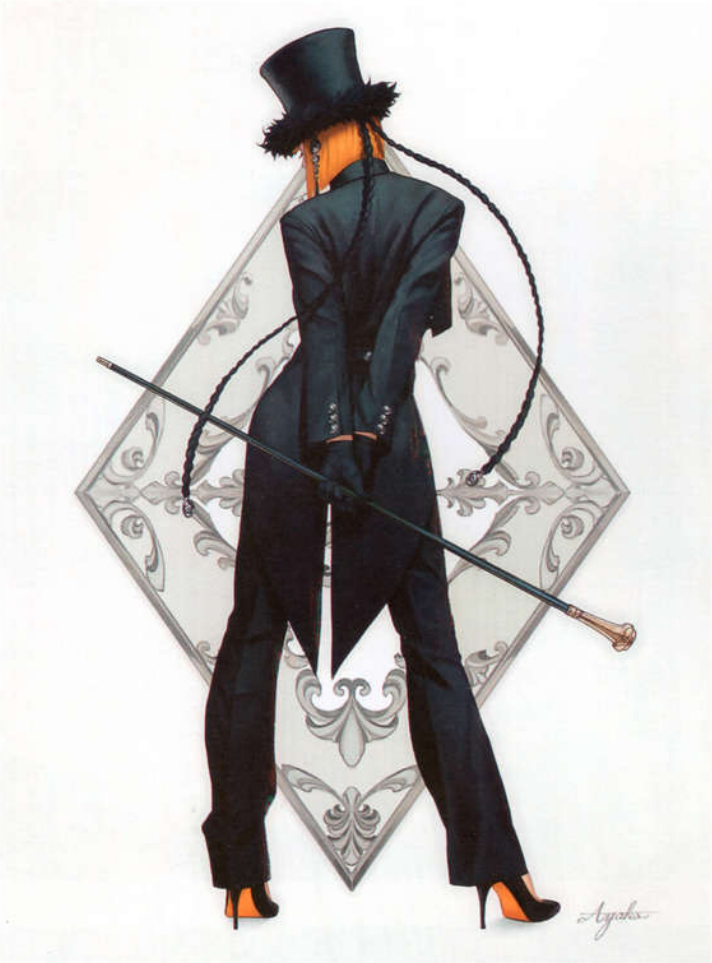

orange

COLORS 4

COLORS 1

COLORS 2

COLORS 3

角

pixiv

USER NAME 瀬尾

Seo

COMMENT 主要描绘都市或建筑物为主体的风景。会参与游戏等作品的背景图像制作。

- pixiv ID 13077
- URL http://teddy-plaza.sakura.ne.jp/
- SOFTWARE Windows 7 / Photoshop CS5 / SAI
- TABLET Cintiq 13HD
- FAVORITE 二次創作 / 風景 / 背景 / 建築 / 夜景 / ダミー
- PORTFOLIO 『セブンスドラゴン』 / 『メルクストーリア - 樹術士と鈴のしらべ -』

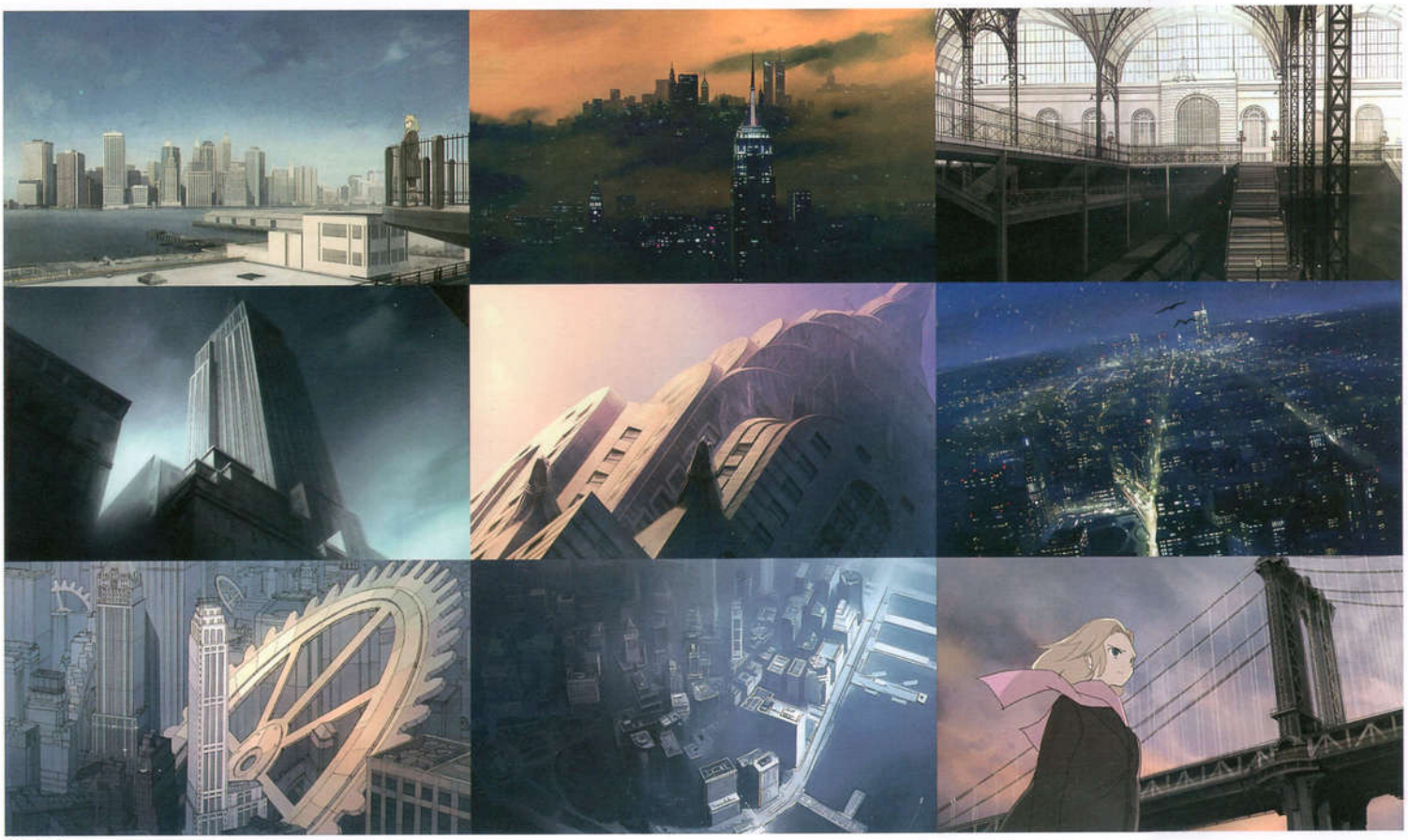

ニューヨーク

エクストリーム渋谷駅

夜の駅

|USER NAME| 創-taro

Sou-taro

|COMMENT| 喜欢神社、游戏和读书的自由职业插画家。拜访时感觉很美的神社是伊豆国贺茂郡的奈疑知命神社！喜爱的游戏是FromSoftware的游戏！爱读的书是横沟正史老师和濑名秀明老师的书！目标是画出氛围能让观众感受到自己有这种爱好的绘画！

- pixiv ID 100284
- URL http://zikan108.blog90.fc2.com/
- SOFTWARE Windows 8 / Photoshop CS5.1 / CGillust 4plus / 鉛筆 / シャープペンシル
- TABLET Intuos5 Medium
- FAVORITE 創作 / 二次創作 / 女の子 / ファンタジー / 背景 / モンスター / 足
- PORTFOLIO 「LORD of VERMILION」/「デュエル・マスターズ」/「カードファイト!! ヴァンガード」

「ホーリーダンジョン」 ©2015 SQUARE ENIX CO., LTD. All Rights Reserved.

Blue Lagoon

「ロスト・クルセイド」
©2015-2016 SQUARE ENIX CO., LTD., All Rights Reserved./クラッハ・ヴェール

「ホーリーダンジョン」 ©2015 SQUARE ENIX CO., LTD. All Rights Reserved.

あの子のためのブロードウェイ

|USER NAME| 染谷みのる

Someya Minoru

|COMMENT| 以书籍的装帧画及插画。杂志上的漫画执笔为中心进行活动。
希望可以一直制作出能让人觉得很好的作品。

- pixiv ID 52090
- URL http://asapi.client.jp/
- SOFTWARE Windows 7 / Photoshop CS4 / SAI
- TABLET Intuos3
- FAVORITE 創作 / 女の子 / 和風 / ファンタジー
- PORTFOLIO 『夢であいましょう』 / 『春待ちの姫君たち』 / 『怪談撲滅委員会』

狼さんと執事

心静式の恋心

灯

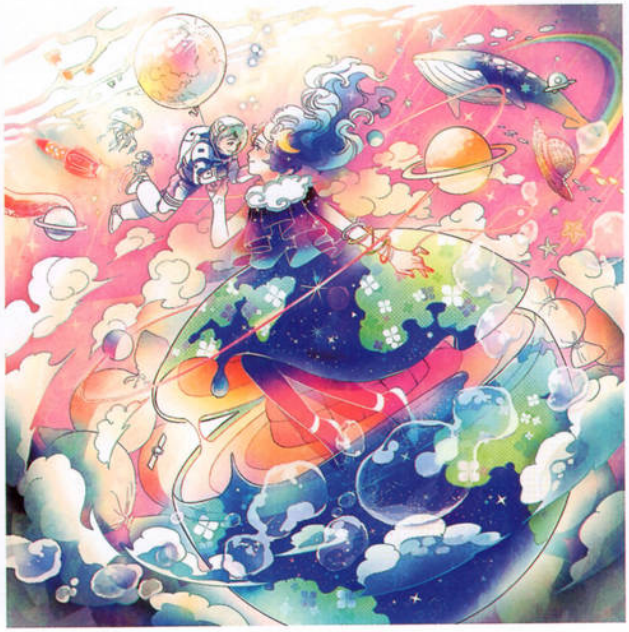

青い宝石

お節が美味い

USER NAME 貴希

Takaki

COMMENT 主要画幻想风的女性画。

- pixiv ID 1700279
- URL http://www7a.biglobe.ne.jp/~secretwings/
- SOFTWARE OSX 10.9 / Photoshop CC 2015
- TABLET Intuos4 Extra Large
- FAVORITE 創作 / ファンタジー
- PORTFOLIO 『アルケミア・タロット（78枚）』/『トレマイオス式 星座オラクルカード（48枚）』

Eternity

アテナ

Secret Dream

残照の風

|USER NAME| タカヤマトシアキ

Takayama Toshiaki

|COMMENT| 承蒙大家的照顾！我是插画家タカヤマ！会投稿平时的工作画，以及和工作别具一格的原创插画！为了制作出能令大家喜欢的插画而每天都在努力。请大家多多关照！！

- pixiv ID 37577
- URL http://t-com.moo.jp/
- SOFTWARE Windows 8 / Photoshop CS5.1 / Painter 12 / Poser 10
- TABLET Intuos Pro large
- FAVORITE ドラゴン / モンスター / メカ / 男性
- PORTFOLIO トレーディングカードゲーム / コンシューマー&アーケードゲーム等

黄金の森

馬羊猫

白尾城

「カード絵師の仕事」裏表紙
ホビージャパン刊「カード絵師の仕事 ドラゴンとメカのデザインからキャラクターデザインまで」（2014年4月30日発行） ©Toshiaki Takayama

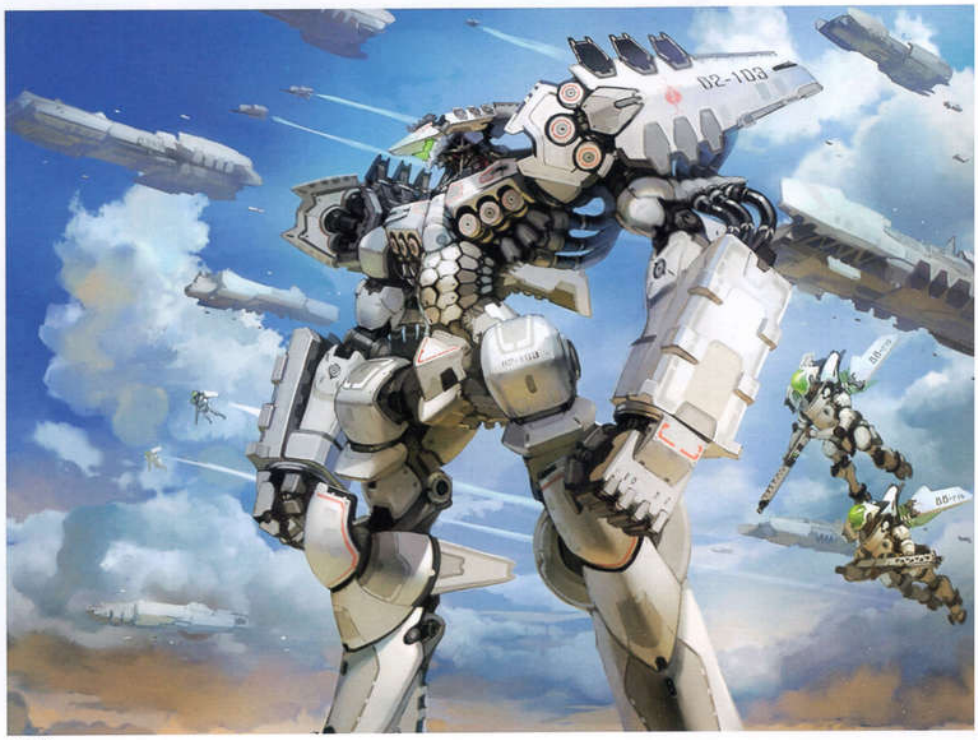

巨大ロボ

USER NAME タツヲ

Tatsuwo

COMMENT 喜欢画SF风的机器人、兵器以及女孩子。
在构思机器人设计的时候是最快乐的。

pixiv ID	24164
URL	http://studio02.web.fc2.com/
SOFTWARE	Windows 7 / Photoshop CS6 / CLIP STUDIO
TABLET	Cintiq 13HD
FAVORITE	創作 / 二次創作 / 女の子 / SF / ロボット
PORTFOLIO	「アルノサージュ 生まれいずる星へ祈る詩」/「日本ハムファイターズ×雪ミク」/「第24回 まんが甲子園」

白銀のファランクス

HAM

アルノサージュ
©コーエーテクモゲームス All rights reserved.

アルノサージュ2巻

|USER NAME| 卵の黄身

Tamago no Kimi

|COMMENT| 基本都在制作原创插画。
最喜欢胸部。另外赛马也很喜欢所以大家也一起看吧！

- pixiv ID 35907
- URL http://rannou175.web.fc2.com/
- SOFTWARE Photoshop CS4 / SAI
- TABLET Intuos4 medium
- FAVORITE 創作 / ファンタジー / 巨乳 / 馬
- PORTFOLIO 『チェインクロニクル』 / 『光刃の魔王と月影の少女軍師』シリーズ

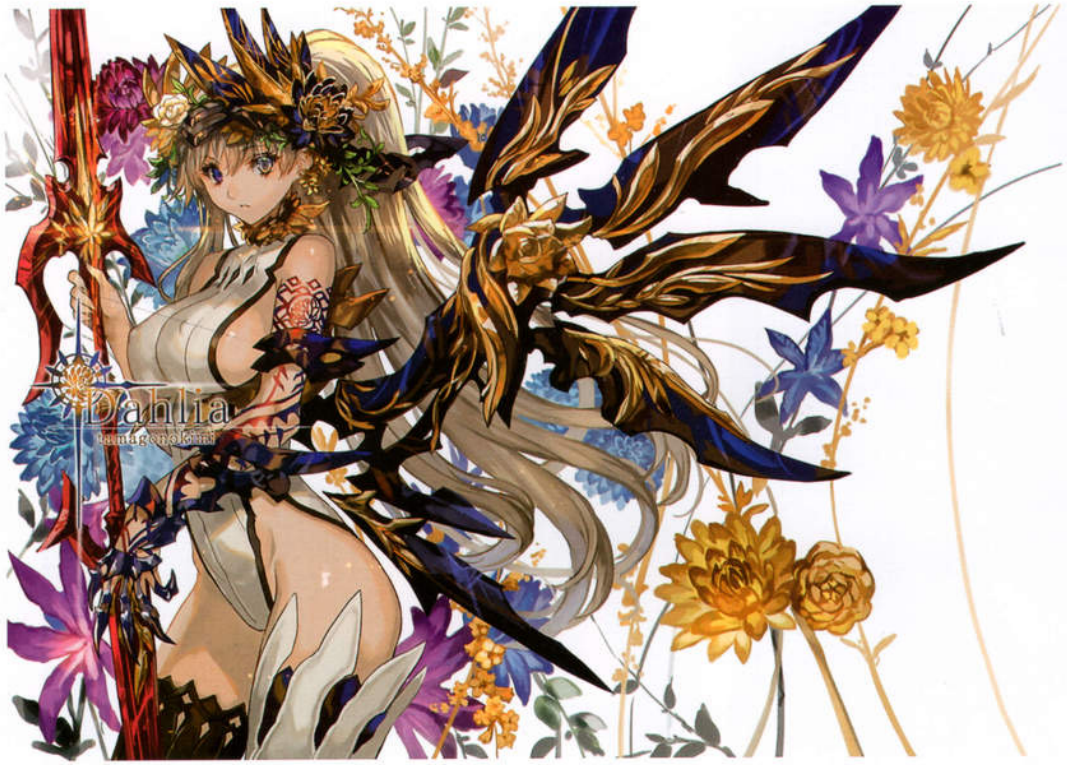

Dahlia

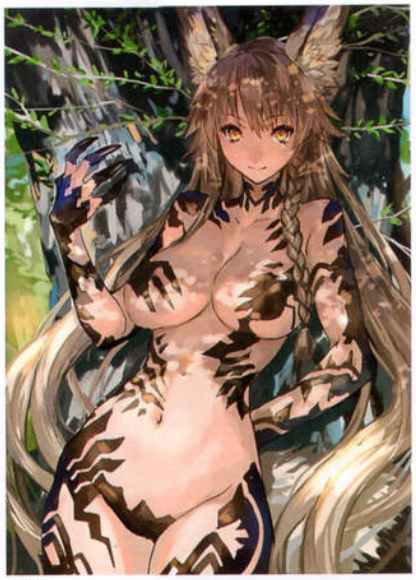

狐耳さん

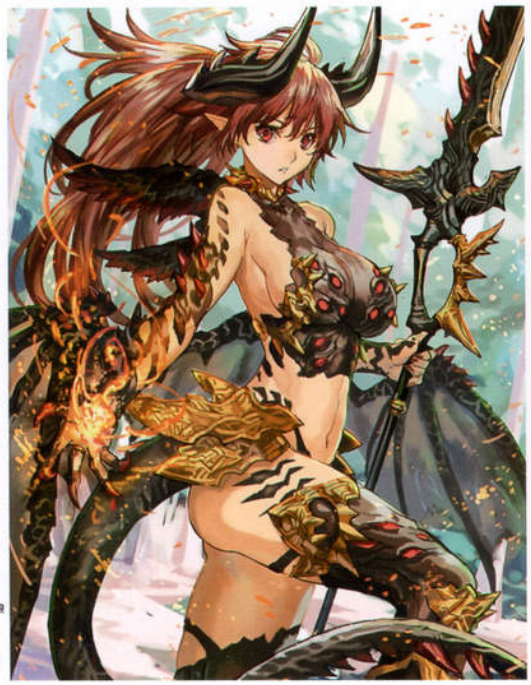

龍娘

猫

USER NAME **ちろり**

Tirori

COMMENT 不仅插画工作，最近还在从事漫画工作。
喜欢少女和童话风的东西，因此擅长可爱风格的作品。

- pixiv ID 3772310
- URL http://imonikai.s370.xrea.com/cc/
- SOFTWARE Windows 7 / Photoshop CS5 / CLIP STUDIO EX / SAI
- TABLET Cintiq 24HD
- FAVORITE 創作 / 女の子 / 少女 / ファンタジー / メルヘン / ファンシー
- PORTFOLIO 『初音ミク』ドミノ・ピザパッケージ / 『チェインクロニクル』 / 『雑貨ひなたぼっこ』

APOLLOメインビジュアル

親賓人鳥

病の花

海中パカンス

|USER NAME| 筑波マサヒロ / マサリロ

Tsukuba Masahiro / Masariro

|COMMENT| 有时设计SF、幻想风、机械、生物、背景和女孩子，有时画画插画。

- pixiv ID 52472
- URL http://zenovia.sub.jp/
- SOFTWARE Windows7 / Photoshop CS4
- TABLET Intuos
- FAVORITE 創作 / 女の子 / ファンタジー / SF / 機械 / 背景
- PORTFOLIO 『拡散性ミリオンアーサー』/『戦艦性ミリオンアーサー』/『S-F マガジン 2013 年 4 月号』

CHEER UP!

アンザール第1機甲師団 修正版

HARD ROCK GIRL!

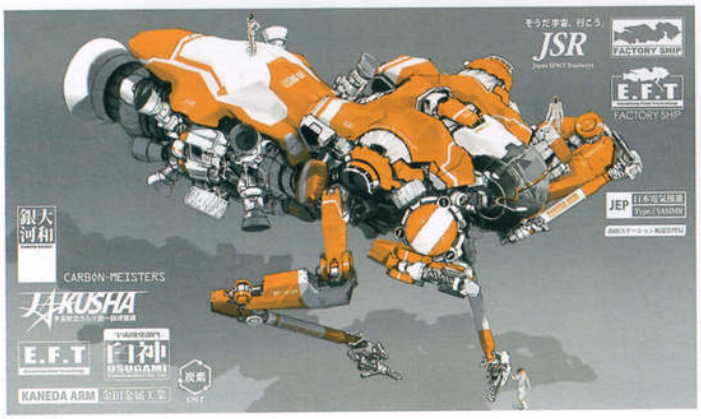

働く宇宙船

|USER NAME| ツジキ

Tsujiki

|COMMENT| 擅长以天空或星星为主的风景・自然描绘。基本会使用数字软件来制作，但也会用传统画具制作画笔・纹理来真实地表现出复杂的花纹与质感等要素。

- pixiv ID 15568
- URL –
- SOFTWARE Windows 7 / Photoshop CS6 / SAI / アナログ（水墨画・不透明水彩）
- TABLET Intuos4
- FAVORITE 風景画 / 背景画 / 空
- PORTFOLIO –

少年と旅～星めぐり～

星の記憶と、夏の思い出。

天の川

秘境の冒険

夜空の夢

|USER NAME| つのじゅ

Tsunojyu

|COMMENT| 会画有一大堆乱放的小物件、点心等为主题的创作插画。
力求描绘出让观众看了画会觉得快乐・有趣等的作品。

- pixiv ID 2993051
- URL http://mochituno.web.fc2.com/
- SOFTWARE Windows 8.1 / SAI
- TABLET Cintiq 13HD
- FAVORITE 創作 / 女の子 / 少女 / ファンタジー
- PORTFOLIO 『ヨッシーアイランド ほのぼの日記』 / 『CLIP STUDIO PAINT』使い方講座

にほんきつねさま

Trunk

Gemini

お祝いの行進

KUMA8

[USER NAME] 電鬼

Denki

[COMMENT] 喜欢背景和女孩子。绝大多数是以厚涂为中心的插画。
今后希望可以画更多的角色。

- pixiv ID 10772
- URL http://fusionfactory.fc2web.com/
- SOFTWARE Windows 7 / Photoshop CC
- TABLET Intuos4 Medium
- FAVORITE 創作 / 女の子 / ファンタジー / 和風 / SF / 機械 / 背景 / モンスター
- PORTFOLIO 『Z/X -Zillions of enemy X-』 / 『LORD of VERMILION III』 / 『Bloodborne』

Hunt_01-02

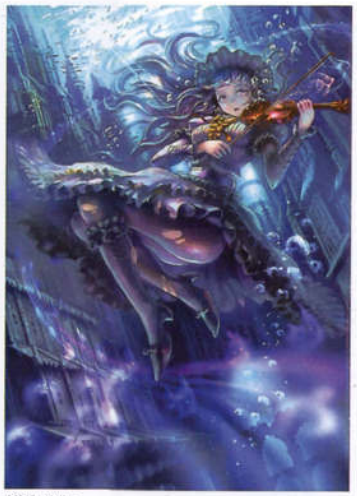

水没都市協奏曲

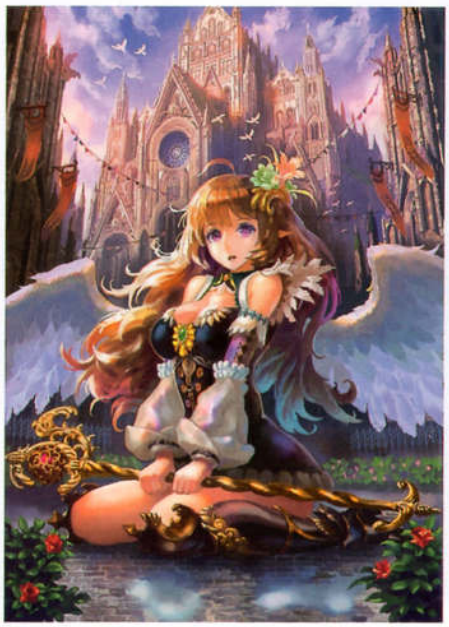

radientreaction

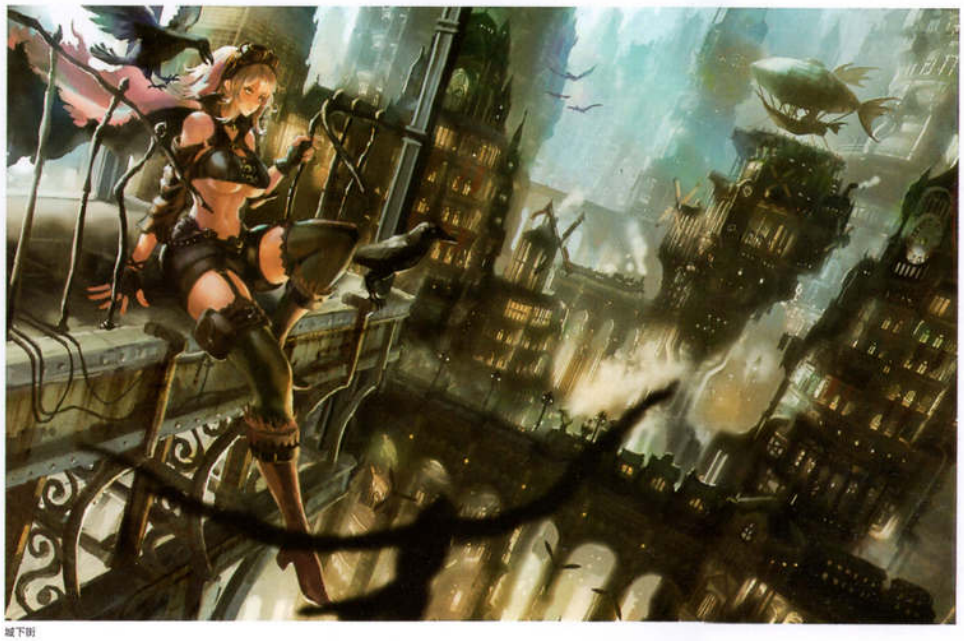

城下町

[USER NAME] ど～ら

Do~ra

[COMMENT] 以背景画为中心进行制作。
每天都用心地画出能令人感受到故事场面之一的情景式绘画。

pixiv ID	974003
URL	http://k0kia913.wix.com/dora0913
SOFTWARE	OSX / Photoshop CS5
TABLET	Bamboo
FAVORITE	創作 / 女の子 / ファンタジー / 和風 / 背景
PORTFOLIO	『大奥の座敷童』 / 『神様のカレイドスコープ』

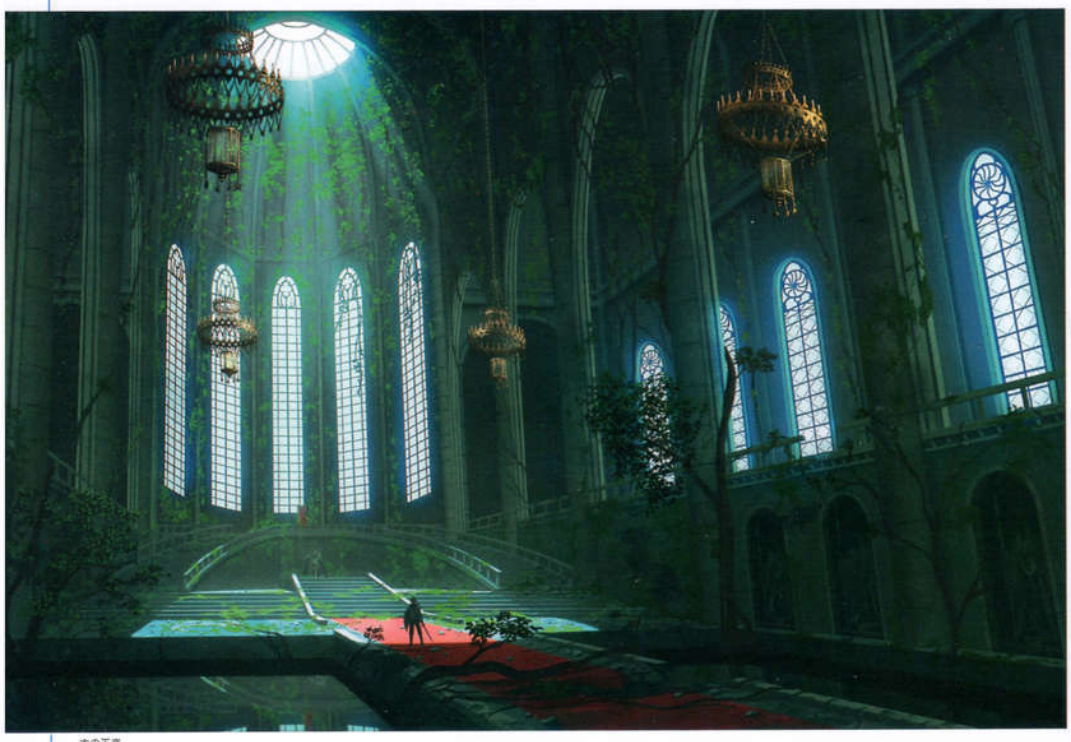

古の王座

雲の庭園

魔法百貨店

金砂の街

朝の散歩

USER NAME

どーたく

Do-taku

COMMENT 在添加在绘画的东西方面，听别人说了才察觉到自己喜欢有色的光线。似乎是喜欢有鲜艳光辉的风景中发呆的人的画。单幅画和漫画之间人物的状态为何会有如此大的偏差，这连我自己都觉得不可思议。

- pixiv ID 3926038
- URL –
- SOFTWARE Windows 7 / CLIP STUDIO PAINT EX / ComicStudio EX / SAI
- TABLET Cintiq 22HD
- FAVORITE 創作 / 二次創作
- PORTFOLIO 『ぬいぐるみクラッシュ（熊之股健次 名義）』全３巻

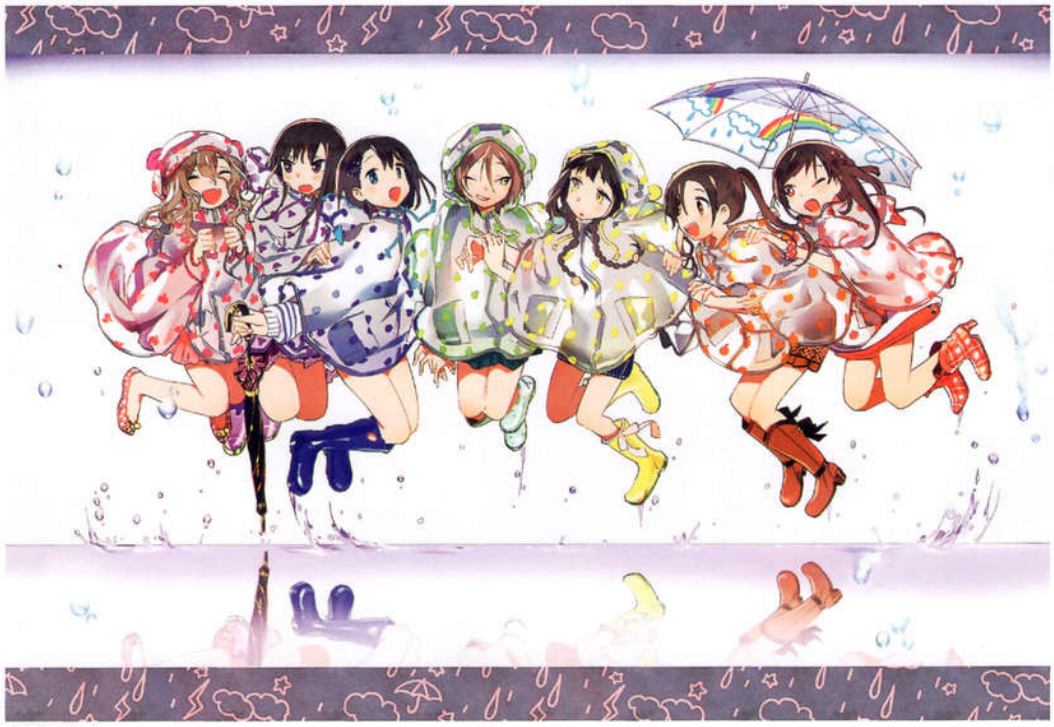

なないろカッパーズ

夏のあと、恋じ

青い標本

あなたの席ないです

[USER NAME] **といち / とちみき**
Toichi / Tochimiki

[COMMENT] 会画轻－松的生物画。喜欢鸟类。

pixiv ID	71353
URL	–
SOFTWARE	Windows 7 / Photoshop CS5 / SAI
TABLET	Cintiq 13HD
FAVORITE	創作 / ファンタジー / 動物 / とり
PORTFOLIO	「Z/X -Zillions of enemy X-」

セミのスタンプ

最終回「きのこくん 海へ」

とりのパン(200円)

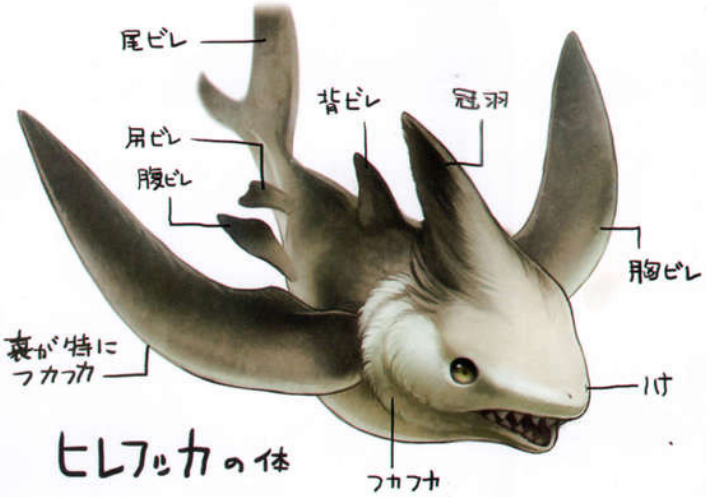

はみがき

【PFNW】樹海のヒレフッカ【モンスター】

USER NAME 問七

Toinana

COMMENT 在游戏的角色设定、书籍、CD封面、杂志的新作品等各种各样的媒体中进行活动。
喜欢充满梦想的非日常时装。

- pixiv ID 1826470
- URL http://toinana.tumblr.com/
- SOFTWARE Windows 7 / Photoshop CS5 / Illustrator CS5 / SAI
- TABLET Intuos4 medium
- FAVORITE 創作 / 少年少女 / ファッション
- PORTFOLIO 『季刊エス』『SS（スモールエス）』イラスト・講座等 / 『刀剣乱舞 -ONLINE-』

3色3人 2

シェルクローズ

カフェーの朝

余寒

憧れの視線

|USER NAME| とよた瑣織

Toyota Saori

|COMMENT| 主要制作社交游戏及轻小说的插画。
虽然少年少女王道幻想的风格较多，但目标是成为一个不挑食的杂食类作家。

- pixiv ID 1677577
- URL http://saori-t-web.webnode.jp/
- SOFTWARE OSX / Photoshop CS3 / CLIP STUDIO
- TABLET Cintiq 24HD
- FAVORITE 少年 / 少女 / 美青年 / 剣と魔法のファンタジー / 王道な感じ
- PORTFOLIO 『伝説の勇者の伝説』 / 『廻る運命のポーラスター』 / 『拡散性ミリオンアーサー』

富士見ファンタジア文庫『大伝説の勇者の伝説』雑誌ドラゴンマガジン 2015年7月号付録特集絵　初出:『ドラゴンマガジン2015年7月号ふろく』(KADOKAWA)
©Takaya Kagami,Saori Toyota 2015

電撃文庫『異世界管理人・久藤章太郎』1巻 カバーイラスト
著: 鈴木 鈴　レーベル: 電撃文庫

オーバーラップ文庫『君から受け継ぐ英雄系譜(ブレイブクロニクル)』表紙
©熱井拳也／オーバーラップ　イラスト: とよた瑣織

富士見ファンタジア文庫『大伝説の勇者の伝説』16巻/モノクロイラスト1枚目
初出:『大伝説の勇者の伝説16 慕寝男の結婚』(著: 鏡貴也／ファンタジア文庫／KADOKAWA)
©Takaya Kagami,Saori Toyota 2015

USER NAME トリダモノ

Toridamono

COMMENT 目前在外地里当一名插画家。pixiv里的评论和书签是一种巨大的鼓励。希望今后大家有心情时也能来看看。能给予评论的话就更令我开心了！

- pixiv ID 23654
- URL http://hakidameya.web.fc2.com/
- SOFTWARE Windows 8.1 / Photoshop CS6 / CLIP STUDIO PAINT / SAI
- TABLET Cintiq 24HD
- FAVORITE オリジナル / 女の子
- PORTFOLIO 「RPGツクールMV」/ 「WIXOSS -ウィクロス-」

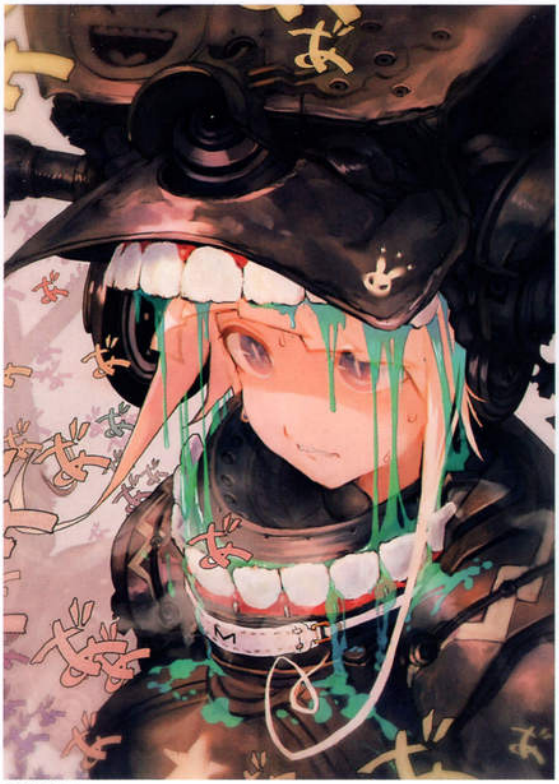

まうすあーまー

腹減り下山鬼

無題

無題2

下☆界

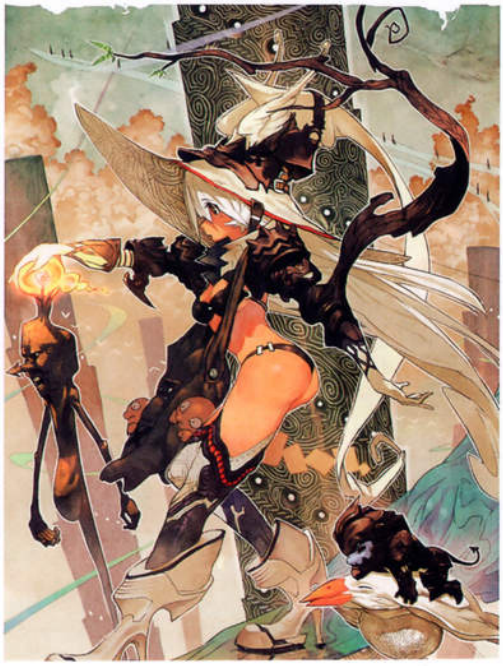

とんぼ

|USER NAME| とろっち

Torocchi

|COMMENT| 喜欢天空的蓝色和黄昏时的苦涩色彩，经常会画天空。也很喜欢人物融入风景之中的绘画。
今后不仅是风景，还打算挑战一下以人物为主的插画。

- pixiv ID 1661432
- URL http://www7b.biglobe.ne.jp/~altamira/
- SOFTWARE Windows 7 / Photoshop CS6 / 鉛筆
- TABLET Intuos Pro large
- FAVORITE 創作 / 少年 / 少女
- PORTFOLIO 『はるか遠く、彼方の君へ』/『ひとつ海のパラスアテナ』/『探偵作家は沈黙する 平井銀信此中ニ有リ』

walking on the sky

鳥は自分の進むべき道を知っている

諸行無常の響きあり。

「こういうのやってみたかった」

[USER NAME] 長乃
Nagano

[COMMENT] 我叫長乃。会在喜欢的时候画自己喜欢的东西。

- pixiv ID 1975032
- URL http://a-z-10.jimdo.com/about-1/
- SOFTWARE OSX / Photoshop CS6 / CLIP STUDIO PAINT
- TABLET Intuos5 medium
- FAVORITE 創作 / 少年 / 少女 / 二次創作 / 和風
- PORTFOLIO –

流星

百鬼夜行に法螺はなく

Astronomical

A place in the sky where there are many stars.

星集まる場所

夜明けとダンス

[USER NAME] 奈津ナツナ

Natsu Natsuna

[COMMENT] 以原创萌女孩子为中心进行制作。

- pixiv ID 3077920
- URL http://727bannti.web.fc2.com/
- SOFTWARE Windows8 / IllustStudio
- TABLET Cintiq Companion
- FAVORITE 創作
- PORTFOLIO 『Trinity Tempo』/『初音ミク EVERGREEN SONGS』/『初音ミクポケット アイドルを咲かせ』等

C88-727-5

和

まろん

花火

[USER NAME] なつめえり

Natsume Eri

[COMMENT] 画女孩子，小物件和食物就是一种幸福

pixiv ID	276310
URL	http://www.itigosize.sakura.ne.jp/
SOFTWARE	Windows7 / Photoshop CS5 / SAI
TABLET	Cintiq 27QHD
FAVORITE	創作 / 二次創作 / ファンタジー / 和風 / デフォルメ / 小物 / 制服
PORTFOLIO	『いろとりどりのセカイ(FAVORITE)』/『いちごさいず なつめえり ART WORKS-』/『カードファイト!! ヴァンガード』

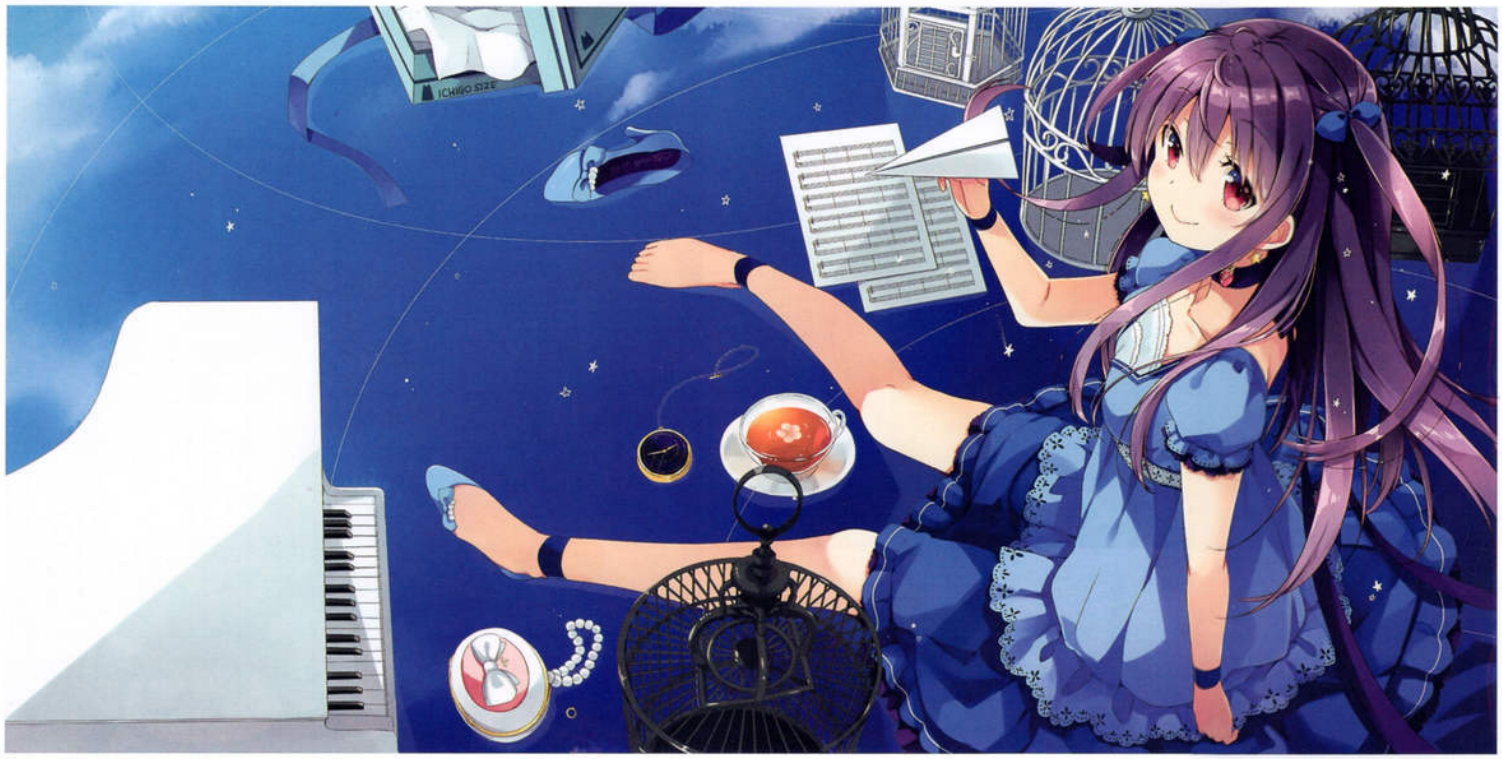

茜

海辺のランチ

苺の園

奇跡のスタート!

|USER NAME| ナマニ～

Namani~

|COMMENT| 主要制作Q版・大众化的角色和插画。
喜欢画在可爱之中包含些许毒性的东西。画一个角色栩栩如生的世界是一个重大目标。

pixiv ID	14942136
URL	–
SOFTWARE	Windows 7 / Photoshop CS6 / Illustrator CS6 / SAI
TABLET	Intuos Pro medium
FAVORITE	創作 / 二次創作 / デフォルメ / ポップ / キャラクター
PORTFOLIO	–

ハロウィンバトル

おとぎの国イカれヒロイン大集合

吸血鬼伯爵との優雅なたわむれ

魔法少女のお仕事

[USER NAME] 鳴海アラタ

Narumi Arata

[COMMENT] 初次见面，我因为喜欢我家孩子而画画和故事。不会固定画风和画法，为了用各种各样的方法表现出我家孩子的可爱之处而每天努力学习。最近还开始尝试二次创作。感兴趣的话请务必来看看～

- pixiv ID 279958
- URL https://twitter.com/arata50
- SOFTWARE Windows 7 / Photoshop CS5 / SAI / 鉛筆 / 透明水彩
- TABLET Cintiq 13HD
- FAVORITE うちの子 / 二次創作 / ファンタジー
- PORTFOLIO –

水中レクマノ

ハロはろ2015

ひつじレクリ

ハロはろ2014

USER NAME にほへ

Nihohe

COMMENT 会画顔色数少的画。

- pixiv ID 2162
- URL http://nihophoenix.tumblr.com/
- SOFTWARE Windows Vista / SAI
- TABLET Wacom FAVO
- FAVORITE 創作 / 女の子 / 背景
- PORTFOLIO 「人として軸がブレている」 / 『MUSECA』 / 『建築知識』2015年6～8月号表紙

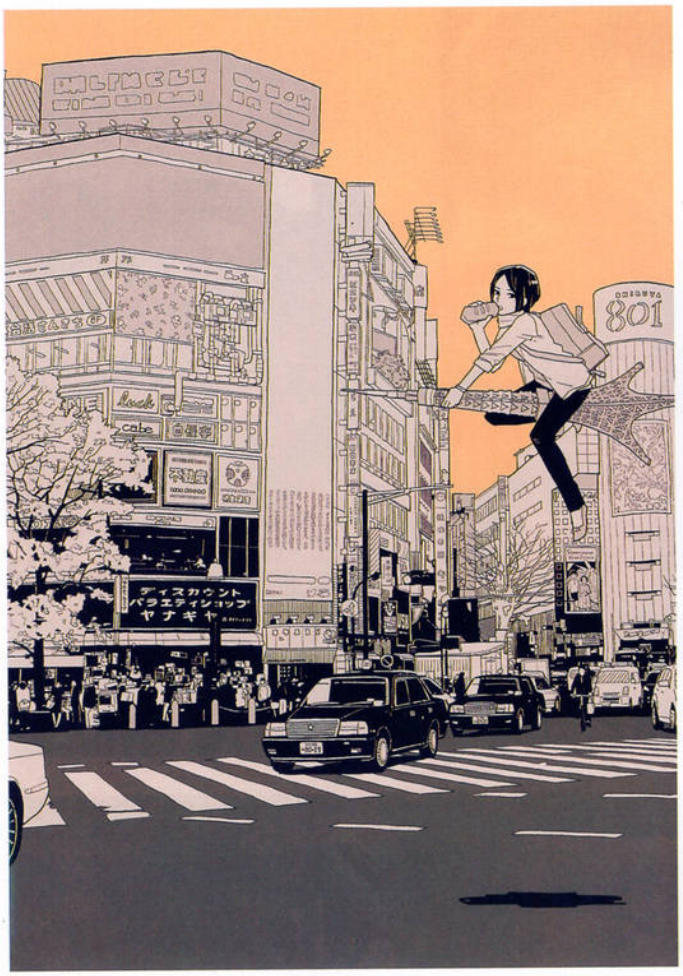

ハジの多い人生
岡田育『ハジの多い人生』(新書館)カバーイラスト ©にほへ/岡田育/新書館

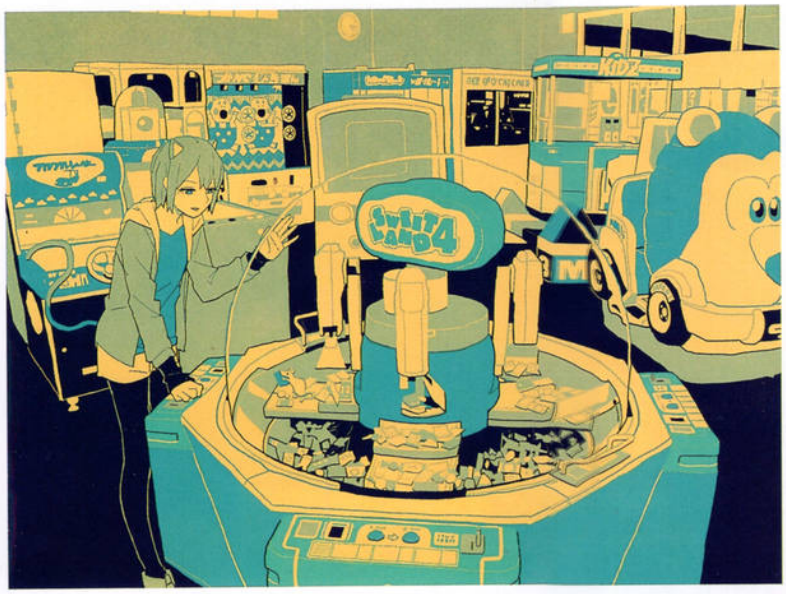

24

20

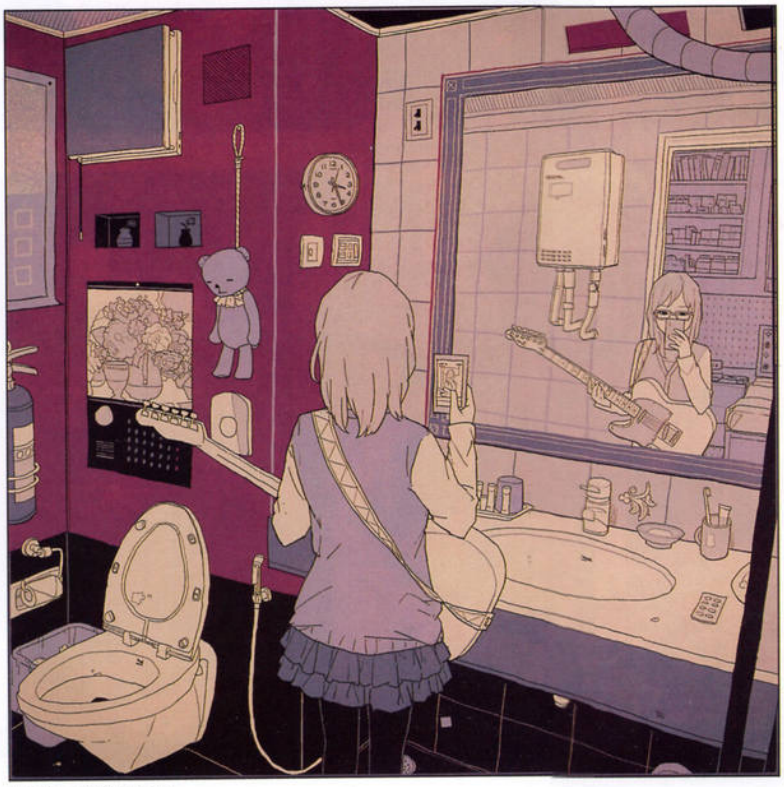

THE BAD © 2014 -THE BAD-

[USER NAME] 塗壁

Nurikabe

[COMMENT] 会制作以身边事物为题材的空想生物的设计，以及给予考案设定的插画。
注重制作出非现实但某些地方又包含说服力、虽奇妙但不知为何感觉帅气的那种生物的设计。

- pixiv ID 2064022
- URL http://nurikabenurinuri.web.fc2.com
- SOFTWARE Windows 8 / Photoshop CS5
- TABLET Bamboo
- FAVORITE ファンタジー / SF / 機械 / 背景 / モンスター
- PORTFOLIO 「ラストクロニクル」 / 「大怪獣ラッシュ ウルトラフロンティア」

ハイブリッドドラゴン

いま

風の旅人

竜王決戦

|USER NAME| 猫えモン

Nekoemon

|COMMENT| 当一名自由职业的插画家！托在初中时认识了pixiv，学习了很多知识的福，如今才能够快乐地画画。如果我的画能让人稍微感到吃惊的话，那真是超幸福的一件事。

pixiv ID	1257520
URL	http://nekoemonn.tumblr.com/
SOFTWARE	Windows / SAI
TABLET	Intuos5
FAVORITE	モンスター / ファンタジー
PORTFOLIO	—

魔城

5/5コミティア112

光輪のデーモン

ドラゴニュート

USER NAME ねこ助

Nekosuke

COMMENT 大家好，初次见面。好想像舞蹈一样地活过每一天。

- pixiv ID 237180
- URL http://nekosuke-oxo.tumblr.com/
- SOFTWARE Windows 7 / Photoshop
- TABLET Intuos4
- FAVORITE 創作 / 少年少女 / 動物
- PORTFOLIO –

ふくろうのマント

祭り火

春のたまご

みどりのゆび

USER NAME ノナ
Nona

COMMENT 希望可以用绘画表现出令人毛骨悚然的构图和苦涩的心情。

- pixiv ID 211033
- URL http://nonadrops.pupu.jp/
- SOFTWARE OSX / Photoshop CS4
- TABLET Bamboo
- FAVORITE 創作 / 二次創作 / 食べ物
- PORTFOLIO 東急ハンズネットストア年賀状

夏ぼつりの支度

[PFT]zeze

天国か地獄

朝の光と夜の海

パーティのはじまり

|USER NAME| のば

Noba

|COMMENT| 会将概念艺术系的绘画和玩过的游戏制作成插画。虽然喜欢画机械系但希望可以画类型广泛的作品，因此其它类型也画了许多。目标是参加ComiKe。

pixiv ID	222905
URL	http://homepage1.nifty.com/3dreams/
SOFTWARE	OSX / Photoshop CS6 / LightWave 3D 11
TABLET	Intuos4 large
FAVORITE	創作 / 二次創作 / ファンタジー / SF / 機械 / 背景 / 自動車 / 企画参加(pixiv ファンタジア)
PORTFOLIO	「LORD of VERMILION III」など

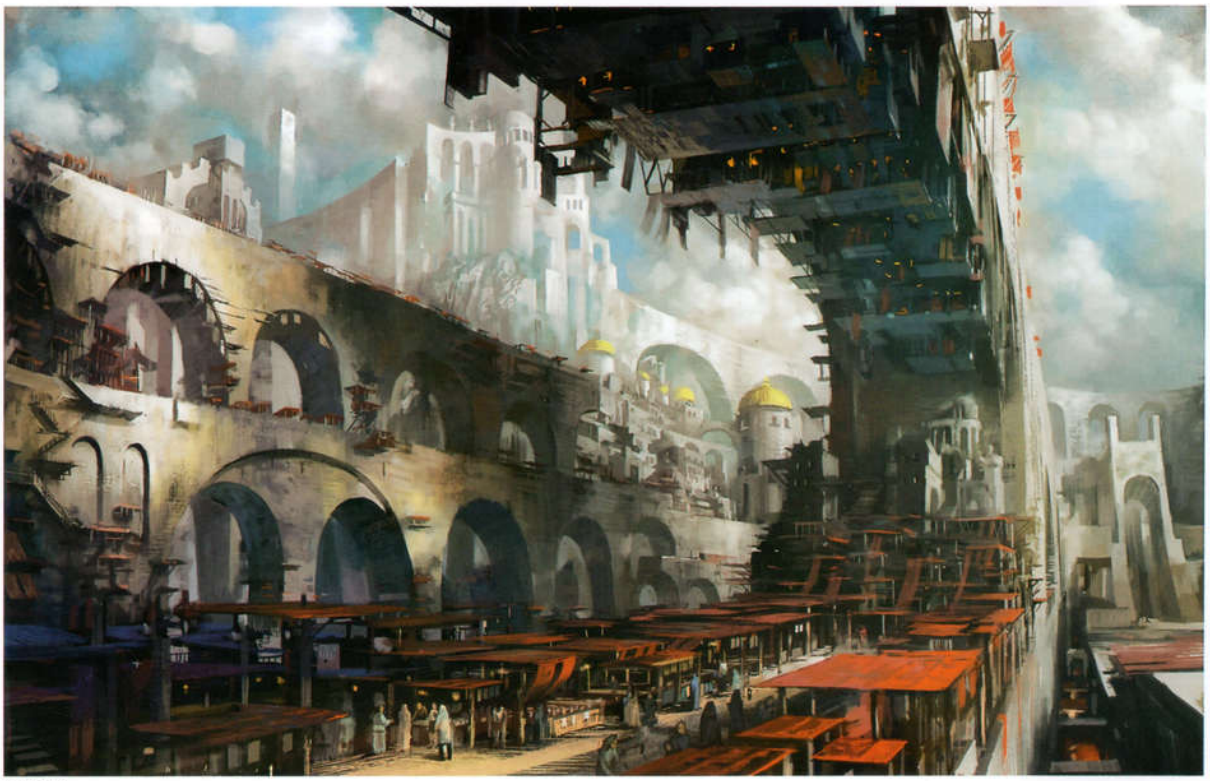

Bridge Fort

Weapon Shop

Gun Blade

|USER NAME| のみや

Nomiya

|COMMENT| 喜欢闪闪发光的东西和蓝色，所以很多时候会以水或星星这些主题来画画。光线和蓝色的表现会特别下功夫。希望可以画出「虽然有少许难过，但也包含着温情」，「虽然冰冷但很可爱」这样的画而每天都在制作。擅长画风景、女孩子和动物。

- pixiv ID 2168501
- URL http://nomiya38.tumblr.com/
- SOFTWARE Windows 7 / Photoshop CS5 / SAI
- TABLET Intuos Pro medium
- FAVORITE 創作 / 女の子 / クマ / 動物 / 背景 / 水族館 / 水 / 青 / 夜 / 星
- PORTFOLIO 天月『Hello,World! TOUR 2015』/『季刊エス 49 号』/『SS（スモールエス）43 号』

アクアリウム

しろくまバー

星流し

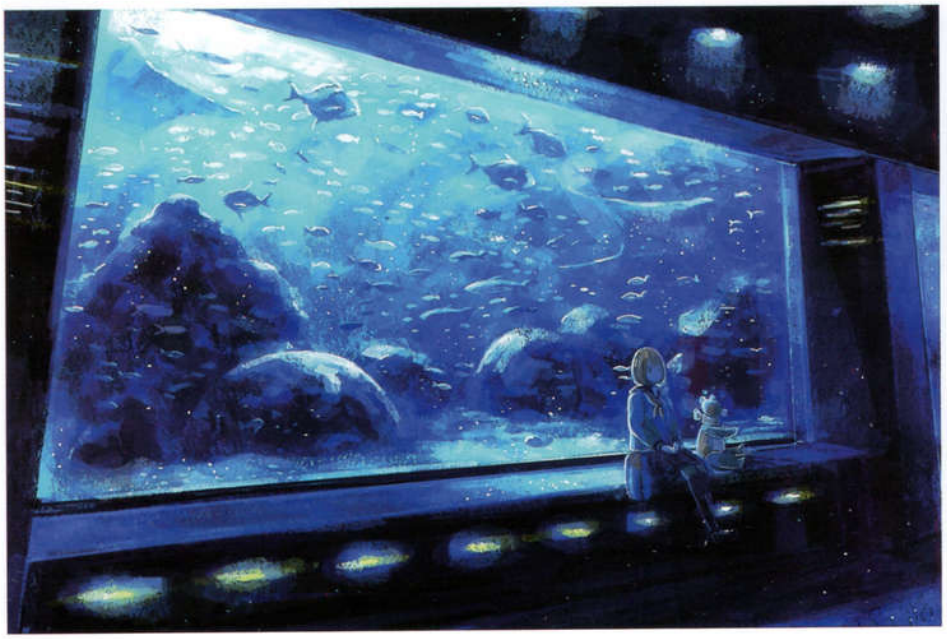

Grand Blue

海の宝石

USER NAME バーニア600

Vania600

COMMENT 居住在神奈川的、自称铁道痴的见习画手。

pixiv ID	108414
URL	http://sakuradima.tumblr.com/
SOFTWARE	Photoshop CS6 / SAI
TABLET	Cintiq 21UX
FAVORITE	女の子 / 鉄道
PORTFOLIO	『RAIL WARS!』シリーズ 挿絵・アニメ版事写設定協力

夏の陶冶支線
©Takumi Toyoda/Vania600/SOHGEISHA

盛夏の陶冶気動車
©Takumi Toyoda/Vania600/SOHGEISHA

冬の新幹支線 ©Takumi Toyoda/Vania600/SOHGEISHA

さあ 相棒 旅に出よう!
©WANIMAGAZINE 初出:『ゆきひめ』2012冬号ピンナップ

[USER NAME] はしもち / ちほ

Hashimochi / Chiho

[COMMENT] 从北海道移居东京。每天都在悠闲地画画。
喜欢画杂乱的线条。

- pixiv ID 102969
- URL —
- SOFTWARE Windows 7 / Photoshop CS3 / CLIP STUDIO / SAI
- TABLET Cintiq 27QHD
- FAVORITE 創作 / 二次創作 / 女の子 / 少女
- PORTFOLIO 『1925』/earth music & echology Japan label コラボレーションイラスト

『ちほ画集 ポエミーポエミー』カバーイラスト

ミライショウセツ大賞 テーマ「恋と同居」告知イラスト

earth music & echology japan labal コラボレーションイラスト

アルバム『origin』ジャケットイラスト

USER NAME

はしもとしん

Hashimoto Shin

COMMENT 在从事插画相关工作的同时，凭兴趣畅快地活动。喜欢吵杂的机械和散乱的小物件之类的那种绘画——。还有眼镜。纤细的眼镜。当下的烦恼是无限堆积的未组装模型的箱子（快组装啊）。

pixiv ID	8398
URL	—
SOFTWARE	Windows 7 / Photoshop CS5 / シャープペンシル / 丸ペン
TABLET	Intuos4
FAVORITE	創作 / 二次創作 / 女の子 / メガネ / SF / 機械
PORTFOLIO	つばさ文庫「ぼくら」シリーズ / 『コロロギ岳から水星トロヤへ』 / 『コッペとBB団』

ティアズマガジン表紙
『ティアズマガジン Vol.96』
発行元:COMITIA実行委員会

サイクリングは頭にきてからが勝負

カリスマ収納術

ティアズマガジン表紙
『ティアズマガジン Vol.96』
発行元:COMITIA実行委員会

モンスター☆ハッカーズ
『ソード・ワールド2.0リプレイ　モンスター☆ハッカーズ』
著:大井雅紀／グループSNE
©KADOKAWA　©Group SNE 2014

|USER NAME| ばず
Buzz

|COMMENT| 喜欢女孩子、鲜花和宇宙。

pixiv ID	133790
URL	http://buzzzz.tumblr.com/
SOFTWARE	Photoshop CS5
TABLET	Cintiq 13HD
FAVORITE	創作 / 女の子
PORTFOLIO	『双子の魔法使いリコとグリ』/『初音ミク 8th Anniversary フェア -Twinkle stars-』/『ウチの姫さまがいちばんカワイイ』

獲々様

【夏祭乱2015】茅蜩舞戦【東軍】

Autumnal tints

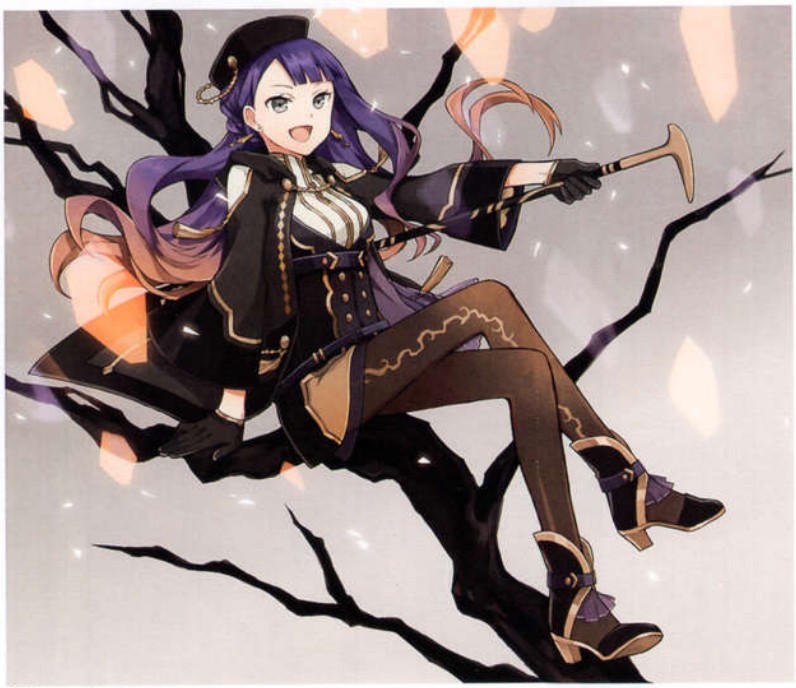

[PFT]Volcano Hexe

EASTER RABBIT

|USER NAME| パセリ

Paseri

|COMMENT| 初次见面，我叫パセリ。
我喜欢画女孩子。请多多关照。

pixiv ID	414162
URL	http://parsley-f.tumblr.com/
SOFTWARE	Windows 7 / Photoshop CC 2015 / CLIP STUDIO
TABLET	Cintiq 27QHD
FAVORITE	創作 / 二次創作 / 女の子 / 少女 / お姉さん
PORTFOLIO	—

C83表紙

コミティア108表紙

COMITIA112

Reinschneiden

|USER NAME| 林 亮太

Hayashi Ryota

|COMMENT| 只使用油性彩色铅笔，以日本的日常风景为中心进行制作。虽然不特别但总是近在咫尺。希望可以重视如此有生活感的场面呢。

- pixiv ID 3096152
- URL http://www.ryota-hayashi.com
- SOFTWARE アナログ（油性色鉛筆）
- TABLET 未使用
- FAVORITE 日常風景 / 静物
- PORTFOLIO 『林亮太の世界 - 技法と作品 スーパーリアル色鉛筆』 / 個展多数

秋森 中野区上鷺宮

新緑の坂道 文京区小日向

開店前 中野区中野

水音 中野区新井

USER NAME 聖

Hijiri

COMMENT 凭心情随心所欲地制作创作物或喜欢的版权作等作品。
喜欢幻想作品。

pixiv ID	1502038
URL	—
SOFTWARE	Windows 8 / SAI
TABLET	Intuos5 medium
FAVORITE	創作 / ファンタジー
PORTFOLIO	—

C88裏表紙

11

夏コミじょうぼう

79

|USER NAME| ピスケ

Pisuke

|COMMENT| 喜欢画女孩子的画。

- pixiv ID 120146
- URL http://cocoronica.weebly.com/
- SOFTWARE Windows 7 / PhotoshopCS4 / SAI
- TABLET Intuos5
- FAVORITE 創作 / 二次創作 / 女の子 / 少女 / お姉さん / ファンタジー / 和風 / 武器 / デフォルメ
- PORTFOLIO 『プロの絵師に学ぶキャラ塗り上達テクニック』 / 『LORD of VERMILION III』 / 『神獣のヴァルハラゲート』

C84 新刊表紙

褐色エルフ

Who are you?

アリス

USER NAME **ひと和**

Hitowa

COMMENT 和3只黑猫居住在广岛里。作为一名自由职业插画家制作以『红莲之王』、『先导者』及『战国大战』等商业为主的作品。喜欢使用从可爱到黑暗等各种风格建立出角色氛围的画法。最近负责了『BanG_Dream!』里少女乐队的角色原案。

- pixiv ID 1095667
- URL http://hitowa22.blog.fc2.com/
- SOFTWARE Windows 7 / Photoshop 7 / CLIP STUDIO / SAI
- TABLET Intuos4
- FAVORITE 創作 / 女体
- PORTFOLIO 『チェインクロニクル』/『神撃のバハムート』/『くもの糸・杜子春』

あくまことか

おけましておめでとうございます!

にゃんこも!

|USER NAME| ぴよ

Piyo

|COMMENT| 以幻想系的插画为主进行制作。好想画帅哥。

- pixiv ID 54143
- URL –
- SOFTWARE Windows 7 / Photoshop CS5 / CLIP STUDIO PAINT EX
- TABLET Intuos Pro
- FAVORITE 創作 / 少年 / 青年 / おじさん / ファンタジー
- PORTFOLIO 『大航海時代V』/『カードファイト!! ヴァンガード』『フューチャーカード バディファイト』

星の輪の魔女·ヴィヴィ

戦場の大鷲

[PFNW]ロッシュとトライデント[プライゼン]

[PFSR]"野良犬"コール[ルザリア]

[PFFK]"首狩り"クラナッハ[リベリス]

|USER NAME| ひらのまさのり

piyotycho

|COMMENT| 最近海外的人对自己的作品产生兴趣的情况变多了，还开始能接到插画・漫画的委托。目前正在学习英语中。

- pixiv ID 81666
- URL http://piyotycho.tumblr.com
- SOFTWARE OSX / CLIP STUDIO PAINT EX / アナログ / 油性ペン·ドローイングペン / 透明水彩(赤·黒)
- TABLET Intuos3 A4 サイズ / Intuos5 medium
- FAVORITE 女の子 / デフォルメのメカ
- PORTFOLIO 「OPPAI TREE Hornpot &Clawdia」/「囚幡の白兎姫」/「MagicalRadicalランドセル」

a Bowman

HornpotとClawdia

狐のお誘い

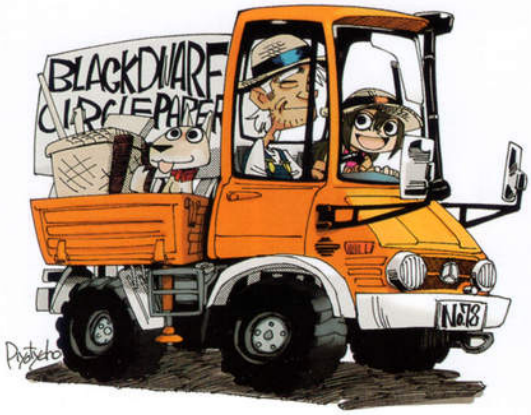

サークルペーパーNo.78

Spitbuck on Motra

USER NAME ふぉ～ど
Fo~do

COMMENT 居住在岩手县，主要制作背景。
喜欢日常风景和幻想风格。

- pixiv ID 370712
- URL http://nf-graphics.com/
- SOFTWARE Windows 8.1 / Photoshop CC 2015 / CLIP STUDIO PAINT PRO / Blender 2.7
- TABLET Cintiq 13HD / Intuos4 large
- FAVORITE 背景 / 創作 / ファンタジー
- PORTFOLIO 『デジタル背景の描き方一写真を超える、美麗CGを描こう!』

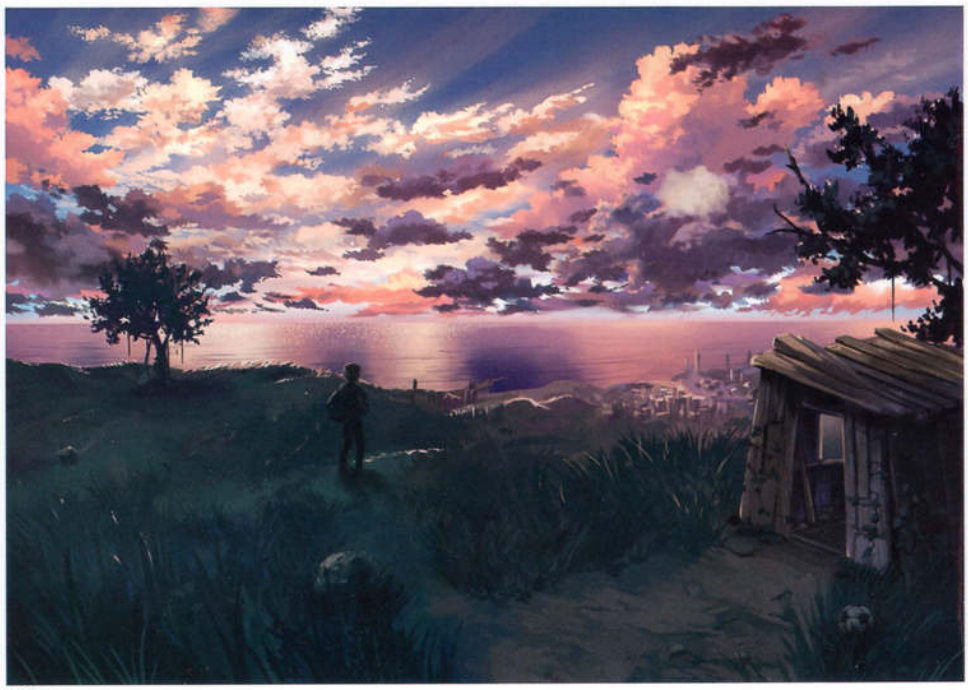
隠れ家

また明日

若木

孤独を越えて

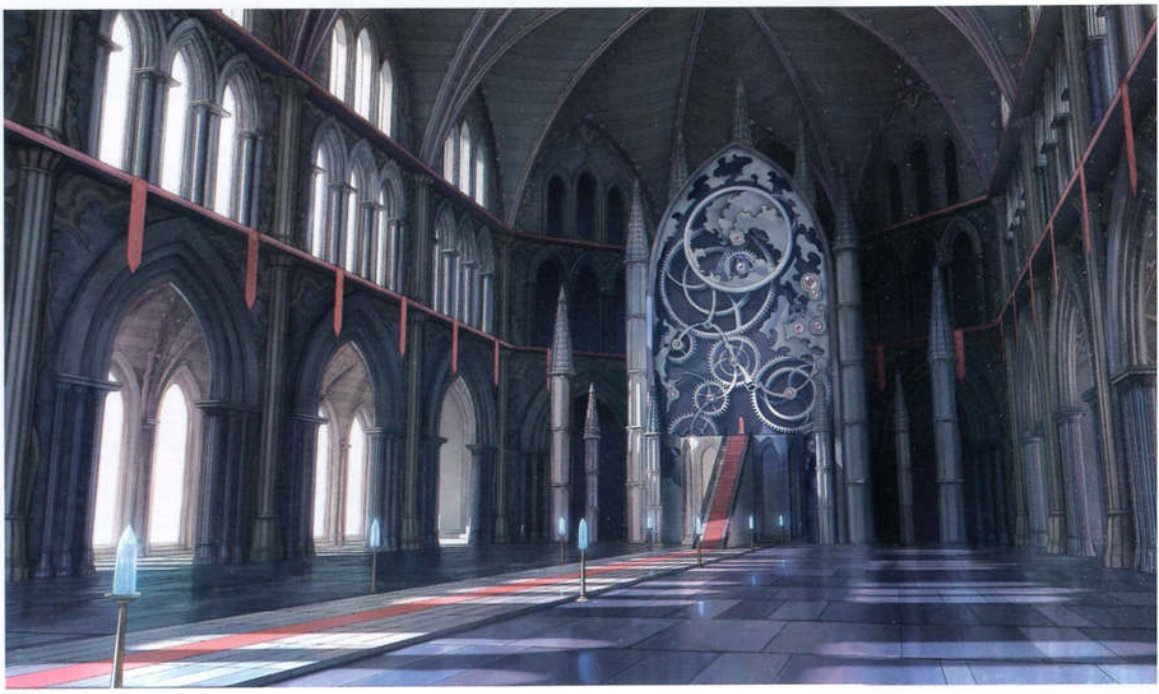
時の城

USER NAME フカヒレ

Fukahire

COMMENT 好想画出能感受到角色的触感、气味和体温的插画。

- pixiv ID 58338
- URL http://fukahire-ruinon.tumblr.com/
- SOFTWARE Windows 7 / CLIP STUDIO
- TABLET Cintiq 24HD
- FAVORITE 創作 / 二次創作 / 女の子 / 少年 / 百合
- PORTFOLIO 『オメガクインテット』/『限界凸騎 モンスターモンピース』/『乖離性ミリオンアーサー』

しましま

recollection

麦わら

みちかととおこ

|USER NAME| 藤ちょこ / 藤原

Fuzichoko

|COMMENT| 千叶县出身。居住在东京都的插画家。
喜欢画黑发齐刘海少女以及和风的世界观。

- pixiv ID 27517
- URL http://www.fuzichoco.com/
- SOFTWARE Windows 7 / Photoshop CS5 / CLIP STUDIO PAINT PRO / openCanvas 6
- TABLET Intuos4 / Cintiq 24HD
- FAVORITE 創作 / 女の子 / ファンタジー / 和風
- PORTFOLIO 『賢者の弟子を名乗る賢者』 / 『異世界チート戦争』 / 『カードファイト!! ヴァンガード』

賢者の弟子を名乗る賢者

『賢者の弟子を名乗る賢者』(マイクロマガジン社刊)
©Ryusen Hirotsugu ©MICROMAGAZINE

きちへんげ

小林亭子『きちへんげ』ジャケットイラスト ©5884組

千年巡礼 『極彩少女世界』カバーイラスト(2015年2月/ピー・エヌ・エヌ新社刊)

祭

USER NAME ふすい

Fusui

COMMENT 一个插画家。负责书籍的装帧画、插画、CD封面、背景、印象板画等工作。最近还开始负责角色设定。不受媒体束缚地广范围活动中。凭借色彩缤纷的鲜艳色彩，意识着空气感、透明感以及光线表现来进行制作。

- pixiv ID 1409819
- URL http://fusuigraphics.tumblr.com/
- SOFTWARE OSX / Photoshop CS6 / CLIP STUDIO
- TABLET Cintiq 13HD
- FAVORITE 創作 / 青年 / 少年 / 女性 / 背景
- PORTFOLIO 『蝶が舞ったら、謎のち晴れ：気象予報士・蝶子の推理』 / 『メディバンペイント』

Teatime

a puddle-水溜りの世界-

healing train

グリーンカーテン

Brilliant

| USER NAME | ふとん
Futon

| COMMENT | 为了画出充满魅力的女孩子而每天追求着可爱地画画。

- pixiv ID 495636
- URL –
- SOFTWARE Windows 7 / Photoshop 5.0 / SAI
- TABLET Intuos3
- FAVORITE 創作 / 二次創作 / 女の子 / 少女 / お姉さん / ファンタジー
- PORTFOLIO 『KARENT presents Hopeful Snow feat. 初音ミク』ジャケット

jewelry

summer girl

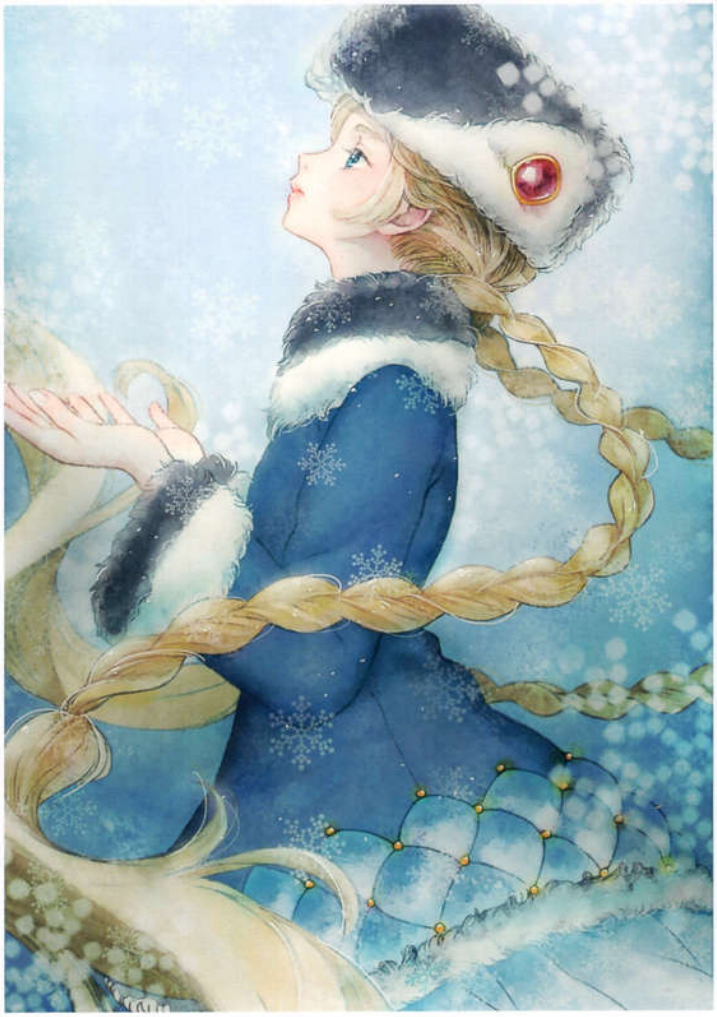

snow girl

USER NAME フライ

Fly

COMMENT 居住在东京都的漫画家、插画家。
现正以漫画、书籍的插画、游戏的角色设定为中心进行活动。

- pixiv ID 1024922
- URL http://flyco.tumblr.com
- SOFTWARE Windows 7 / Photoshop CS5 / CLIP STUDIO
- TABLET Cintiq 22HD
- FAVORITE 創作 / 二次創作 / お姉さん
- PORTFOLIO 『けものフレンズ　ーようこそジャパリパークへ！ー』コミック / 『うお座の花』

S

COMITIA112

さむくない?

放課後

☆

秋の味覚!

|USER NAME| ぺこ

Peko

|COMMENT| 对各位平日的特别厚爱表示感谢。
喜欢画原创和二次创作的可爱女孩子。

- pixiv ID 3439325
- URL http://lumino.sakura.ne.jp/
- SOFTWARE Windows 7 / Photoshop CS5 / CLIP STUDIO / SAI
- TABLET Cintiq 27QHD
- FAVORITE 創作 / 二次創作 / 女の子
- PORTFOLIO 『さて、異世界を攻略しようか。』 / 『迷い猫オーバーラン!』 / 『その花びらにくちづけを』

3th Anniversary

ルミノシティ09

ハロウィンワトラ

コミュニティ開設2周年記念壁紙

USER NAME 紅緒

Benio

COMMENT 居住在北海道的插画家，以WIXOSS以及Ange Vierge等的TCG、广告插画以及书籍插画等领域为中心进行活动。最近画的时候会特别意识着色彩的平衡。今后的目标是参与制作动画的角色设定和世界观设定。

pixiv ID	644229
URL	http://dontsugel.com/
SOFTWARE	Windows 7 / Photoshop CS4 / SAI
TABLET	Intuos Pro medium
FAVORITE	創作 / 女の子 / ファンタジー / ふともも
PORTFOLIO	『WIXOSS - ウィクロス -』 / 『レベル 1 落第英雄の異世界攻略』

ラックガール

Fragment

モノラノ

けちみこにんじゃ

ドルチェ

|USER NAME| へびつかい

Hebitsukai

|COMMENT| 1988年出生。广岛县尾道出身。主要在网络上发表插画。

- pixiv ID 935581
- URL http://hebi.soragoto.net/
- SOFTWARE Photoshop CS4 / SAI
- TABLET Intuos Pro medium
- FAVORITE 背景 / 瓦礫 / 女の子
- PORTFOLIO 『環ハイレギュラーズ』 / 『(あるいは) SF のある風景』 / 『アルテス』 電子版表紙

RGB三姉妹

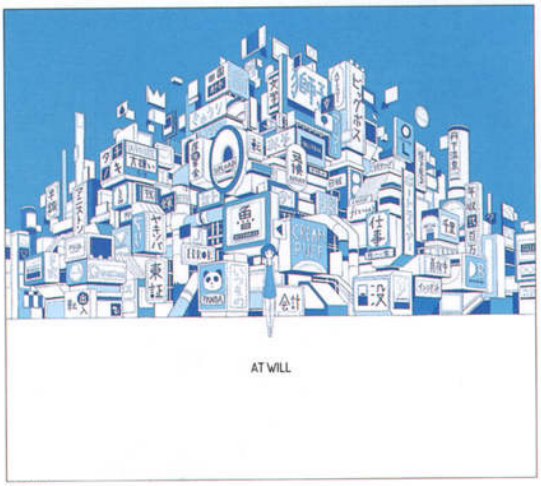

AT WILL

多面的コミュニティ

自己顕示欲

USER NAME

ポ～ン / 出水ぽすか

Porn / Demizu Posuka

COMMENT 晩上好Wonderful～！ 请大家多多关照。

pixiv ID	33333
URL	http://posuka.iinaa.net/
SOFTWARE	Windows 7 / Photoshop CS4 / アナログ
TABLET	Intuos / Cintiq 13HD
FAVORITE	創作 / 少年少女 / ファンタジー / 機械
PORTFOLIO	『魔王だぜッ!!オレカバトル』 / 『COPEN XPLAY Project』 / 『キルぐみ』

メリィニューイヤー！

ここは太陽の街

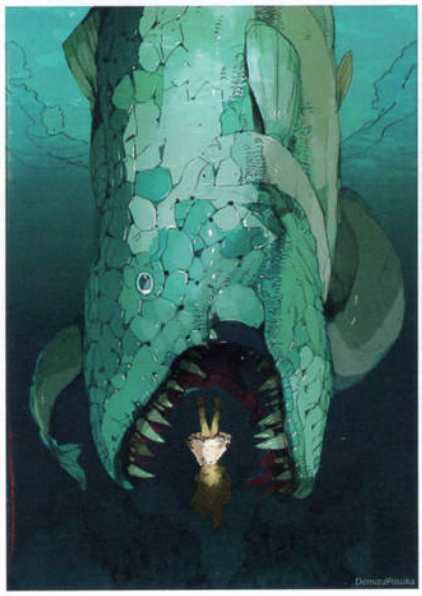

怪水浴

古書店の午後十時

[USER NAME] 穂嶋
Hoshima

[COMMENT] 插画家、角色设计师。
以锐利的画风为中心，作为小说装帧画、游戏和动画的角色设定以及其它方面的画手进行活动。

- pixiv ID 1952982
- URL http://ho4ma.jimdo.com/
- SOFTWARE Windows 7 / CLIP STUDIO
- TABLET Intuos 3 / Cintiq 13HD
- FAVORITE 創作 / VOCALOID / 男子
- PORTFOLIO 『マジカルミライ 2015』/『厨病激発ボーイ』/『初音ミク -Project DIVA- X』

マジカルミライ2015

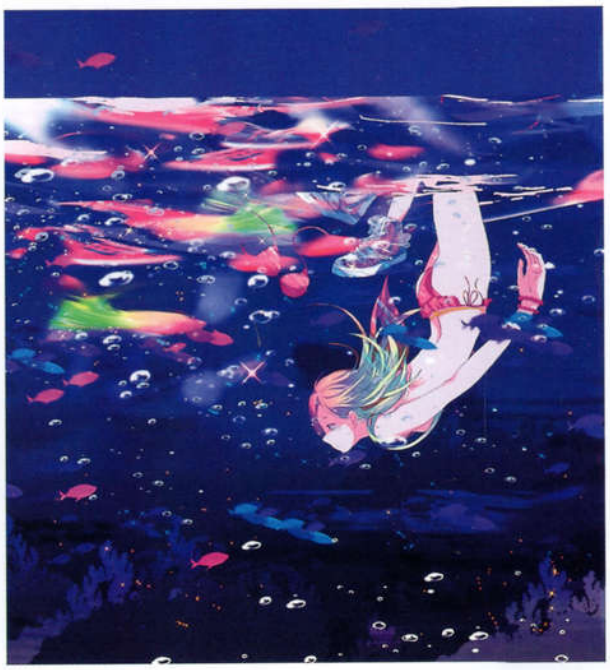

galaxxxxxxxxxxxxy

C88 SCRAP BOOK Vol.2

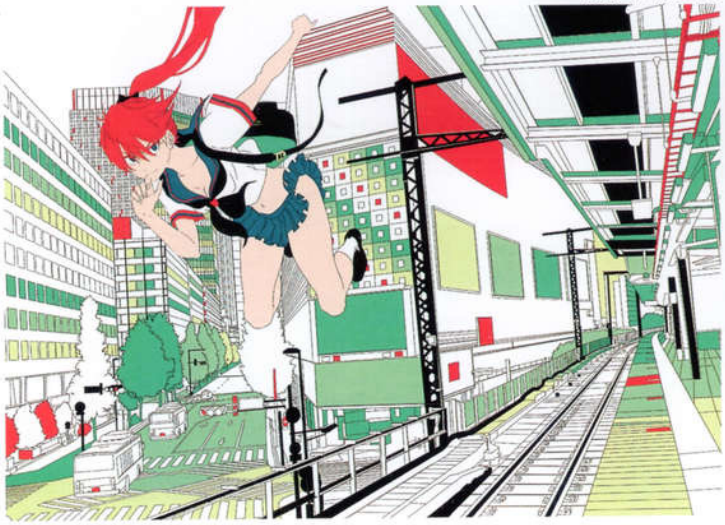

すっとすっとミライまで

[USER NAME] 堀泉インコ

Horiizumi Inko

[COMMENT] 大多会选择轻柔的淡泊用色。
虽然以女孩子插画为中心，但最近男孩子也画得很开心。

- pixiv ID 428282
- URL http://www.usamimi.info/ iso/
- SOFTWARE Windows 7 / Photoshop CS5 / CLIP STUDIO / SAI
- TABLET Cintiq 24HD
- FAVORITE 創作 / 二次創作 / 男の子 / 女の子
- PORTFOLIO 『愛しの花凛』/『相沢美月は今日も一途に恋をする』/『たとえばラブとカミサマーデイズ。』

愛しの花凛＊3

＊。○+

ひつじの郵便屋さん

納涼

USER NAME 魔界の住民

Makai no Jumin

COMMENT 主要在卡片游戏和书籍方面进行活动的插画家。

- pixiv ID 173369
- URL –
- SOFTWARE Windows 7 / Photoshop CS6 / SAI
- TABLET Cintiq 22HD
- FAVORITE 創作 / ファンタジー
- PORTFOLIO 「カードファイト!!ヴァンガード」/「THE NEW GATE」/「剣のイシュタリア」

SEVENTH WORKS

RE:JAPANESQUE 02

オメシワトル

記憶の閲覧室

USER NAME

まさき たかこ

Masaki Takako

COMMENT 描絵令人感觉怀念的不可思议世界。以建筑物或风景・动物作为中心。

- pixiv ID 73953
- URL http://sideb.sakura.ne.jp/asterisk/
- SOFTWARE OSX / Photoshop CS3 / Illustrator CS3 / アナログ
- TABLET ー
- FAVORITE 創作 / 少年 / 背景 / 動物
- PORTFOLIO 一般社団法人 二科会デザイン部 会友 / 大阪府茨木市美術協会 会員

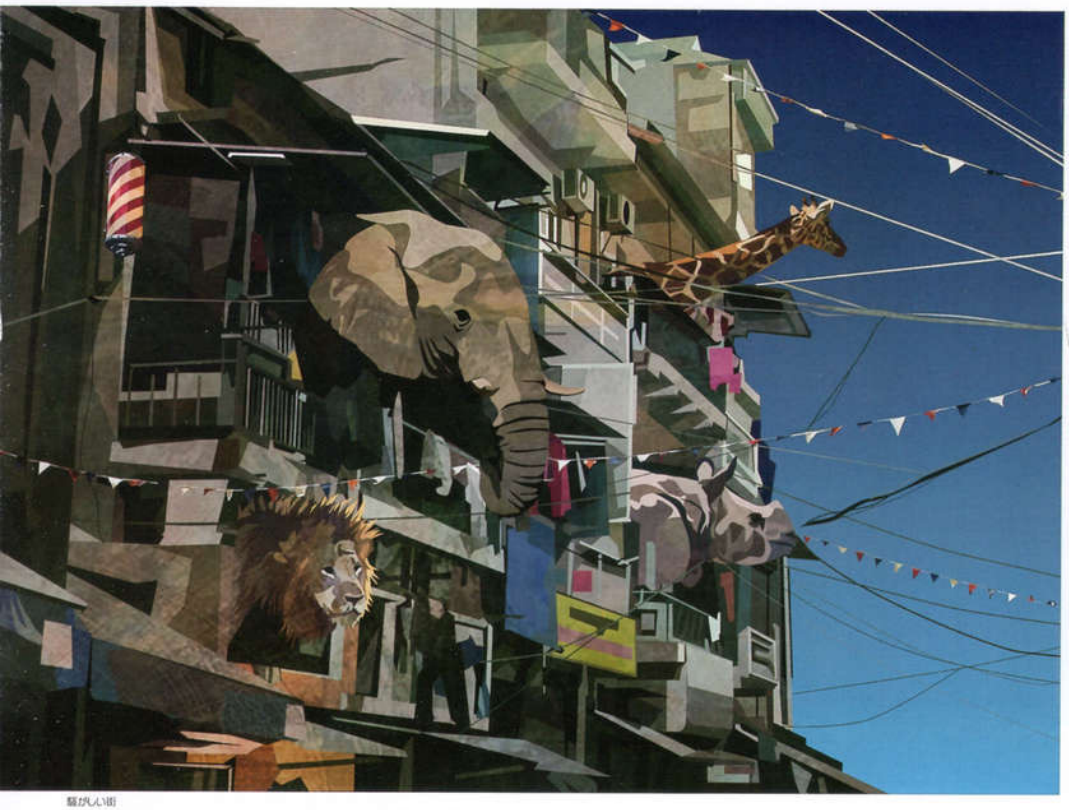

騒がしい街

クレーンゲーム

船を待つ

傘を持つ男

USER NAME	瞬く Matataku
COMMENT	主要以猫、老头，肌肉为中心进行制作。

pixiv ID	226373
URL	http://matataku325.web.fc2.com/
SOFTWARE	OSX / Photoshop CS6 / 透明水彩
TABLET	Intuos5 touch large
FAVORITE	剣作 / 二次創作 / じじい / 猫 / 筋肉 / 似顔絵 / 背景（自然）
PORTFOLIO	『わたしのスター日記』 / 『三国志乱舞』 / 『鬼武者 Soul』

壁にゃん

足跡

追いかけっこ

かかってきなさい

|USER NAME| またよし

Matayoshi

|COMMENT| 1982年出生。发挥曾经画过油画的经验，使用数字工具也擅长重叠颜色所制作而成的淡泊色调。
能令人感受到故事的倦怠表情、或者充满传统工作的柔和作品较多。近年正以书籍为中心扩大活跃的领域。

- pixiv ID 4713
- URL http://matayosi.oops.jp/
- SOFTWARE OSX / Photoshop CS5
- TABLET Intuos pro medium
- FAVORITE 創作 / 少女
- PORTFOLIO 『1月と7月』第2号表紙

触れぬ吐息

スイカ

糸の隙間

I and Thou

【絵本】夢がままの国

|USER NAME| マツダ

Matsuda

|COMMENT| 喜欢咖啡厅。根据在巴黎长大的体验，以西方街市等咖啡厅主题制作创作插画。意识着通过使用G笔来以自己的方式表现出受其影响特别大的法国漫画风格的魅力。在商业作品方面则会改变风格，撞长大姐姐和氛围较可爱的世界观。

pixiv ID	72759
URL	http://matsukitchiworks.tumblr.com/
SOFTWARE	Photoshop CS2 / SAI / Gペン
TABLET	Intuos Pro medium
FAVORITE	創作 / 二次創作（東方 project 艦これ）/ お姉さん / デフォルメ
PORTFOLIO	『神撃のバハムート』/『ゲーム制作者のための北欧神話事典』

デアトルカフェ

モーニングコーヒー

とりとカフェ

『フレイヤ』 ©翔泳社 / ゲーム制作者のための北欧神話辞典

USER NAME マツモトミツアキ

Matsumoto Mitsuaki

COMMENT 感谢能把我的插画刊载在pixiv绘师年鉴里。我在凭兴趣画插画的时候很多时候会当成练习。会一边注意着空气感和灯光等问题一边力求描绘出能引人注目的插画。

- pixiv ID 215287
- URL http://transparnaut.web.fc2.com/
- SOFTWARE Photoshop CS4 / CLIP STUDIO
- TABLET Cintiq 13HD
- FAVORITE 女の子 / ファンタジー / 鎧（西洋風）
- PORTFOLIO 『デュエル・マスターズ』 / 『WIXOSS - ウィクロス -』 / 『月が導く異世界道中』

無題

princess knight

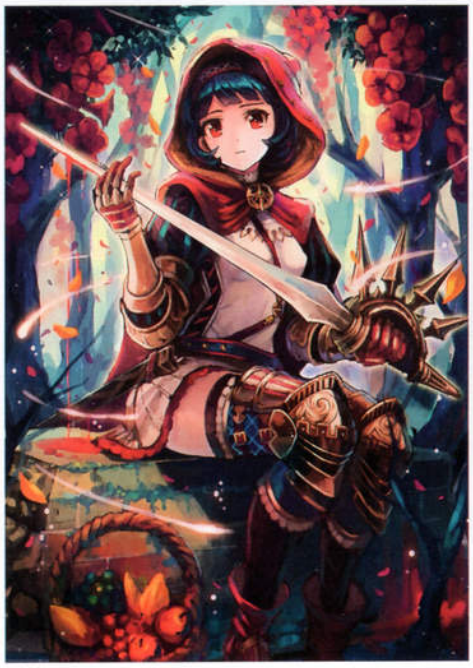

赤ずきん

辰羽

USER NAME マナカッコワライ

Mana Kakkowarai

COMMENT 希望可以用绘画表现出接触温暖事物时的温馨心情。
如果能温暖别人的内心，我会非常高兴的~

pixiv ID	2705736
URL	http://manaweb.net/
SOFTWARE	Windows / Photoshop
TABLET	Intuos4
FAVORITE	キャラクターデザイン / 背景 / オリジナル
PORTFOLIO	『ヴァルキリードライヴ ビクニ』 / 『アイログ』（タイトー） / 海洋深層水『江の雫』

「ヴァルキリードライヴ -ビクニ-」
©2015 Marvelous Inc. ©VALKYRIE DRIVE PARTNERS

「秋葉のふすまの向こうがわ」
©TAITO CORP.

「夢を支える個人レッスン」
©TAITO CORP.

「約束の日」
©TAITO CORP.

USER NAME 豆の素

Mamenonmoto

COMMENT 喜欢未来，回过神来发现自己老在画未来。
今后打算挑战原创作品和男孩子等各种类型。

pixiv ID	3402936
URL	–
SOFTWARE	Windows 7 / Photoshop / SAI
TABLET	Intuos5 medium
FAVORITE	創作 / 二次創作 / 少女
PORTFOLIO	–

マジカルミライ!

凋花

O₂

|USER NAME| まるかた

Marukata

|COMMENT| 我叫まるかた。比起插画我更喜欢构思角色的造型和机关，总在画那种东西。

- pixiv ID 6359
- URL http://blog.livedoor.jp/marukata_anzuya/
- SOFTWARE Windows8.1 / Photoshop CS6 / SAI
- TABLET Cintiq 27QHD
- FAVORITE 創作 / メカ / ファンタジー / 二次創作 / 写真模写ラクガキ
- PORTFOLIO 『HMM デザイン』シリーズ / 『精霊ファンタジア』 / 『レーシング娘。』

成績優秀なオレのいとこがこんなに馬鹿なわけがない

悪魔と乙女のABC

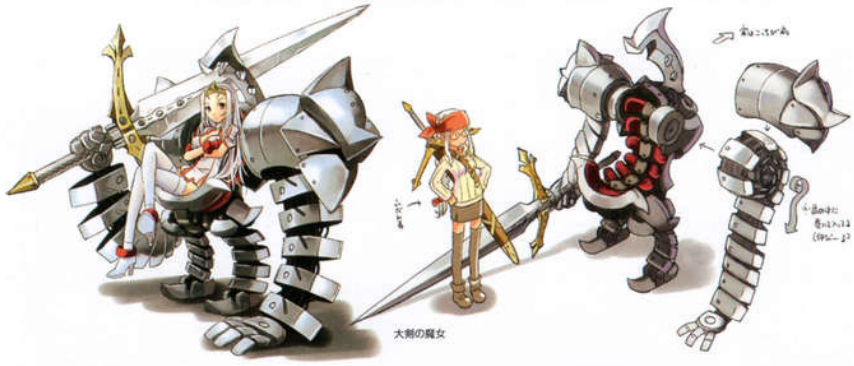

大剣の魔女

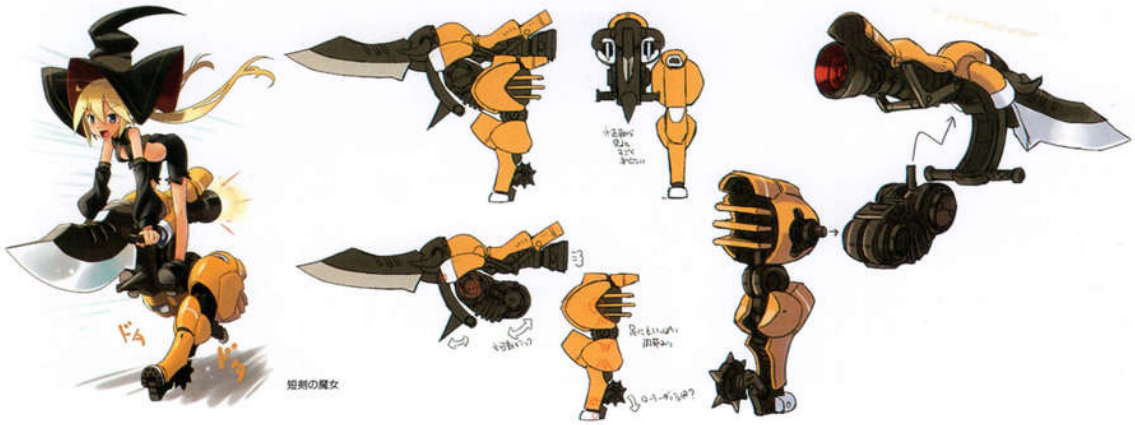

短剣の魔女

|USER NAME| 岬

Misaki

|COMMENT| 用岬这个名字时有机会的话会承接工作，但绝大多数都是为自己而创作。
就像图书室里面没有人阅读但遇见的话会很幸福的作品。我希望自己可以创作出那种作品。

- pixiv ID 45959
- URL http://chess08.webcrow.jp/
- SOFTWARE OSX / Photoshop CS3 / 透明水彩 / アクリルガッシュ / 鉛筆 / ボールペン
- TABLET Intuos4
- FAVORITE 創作 / SF / 自然 / 人 / 物
- PORTFOLIO —

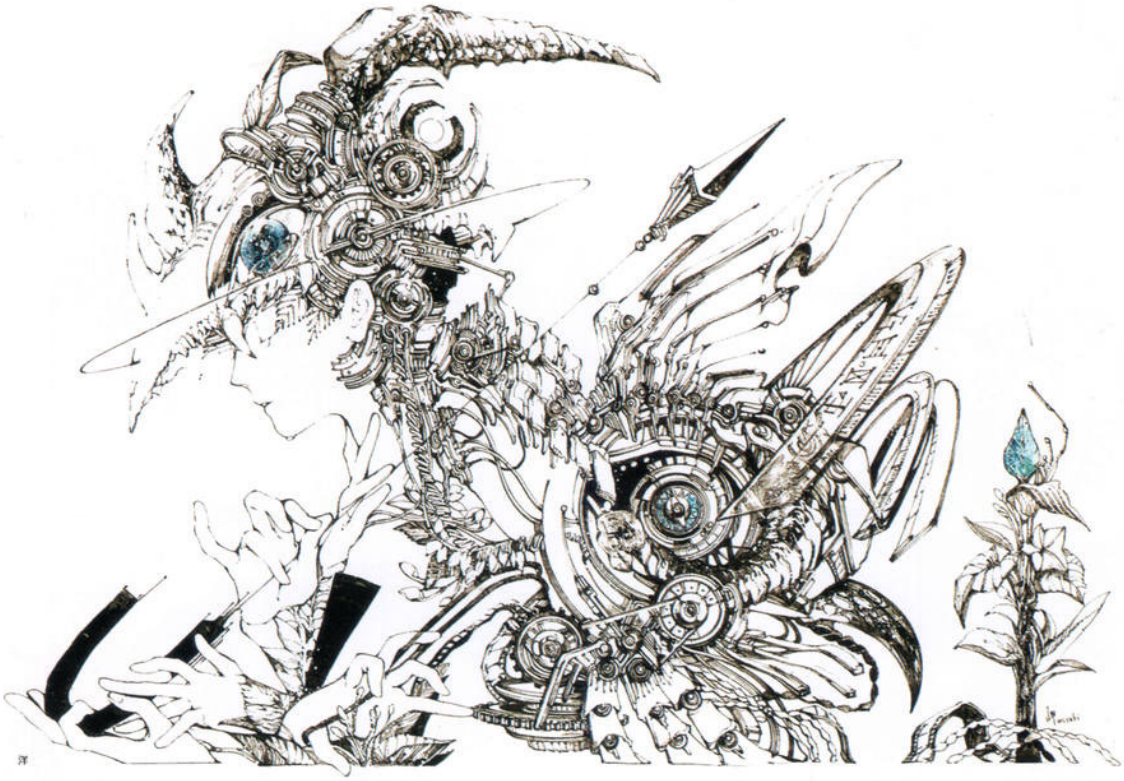

洋

聲(こえ)

天翔(てんし)

海

[USER NAME] 三嶋くろね

Mishima Kurone

[COMMENT] 我爱白发娘！是个画插画和漫画的人。
游戏和音乐也非常喜欢！

- pixiv ID 1184799
- URL http://shiropro.com/
- SOFTWARE Windows 7 / Photoshop CS5 / SAI
- TABLET Cintiq 21UX
- FAVORITE 創作 / 女の子 / ファンタジー
- PORTFOLIO 『はたらく魔王さまｉハイスクール』/『この素晴らしい世界に祝福を!』/『ロクでなし魔術講師と禁忌教典』

あづい

三嶋くろねArtWorks W

ミライショウセツ

USER NAME **みつご**

Mitsugo

COMMENT 我喜欢在创作里画女孩子，经常会画头身比低的Q版角色。平常总是希望可以表现出美丽可爱的事物那纤细纯粹的闪亮一瞬间。另外，我还很喜欢制作像这里刊载的图标画像一样的设计式角色。

pixiv ID	14773
URL	http://mtgtm.tumblr.com/
SOFTWARE	Windows 7 / Photoshop CS4 / Illustrator CS4
TABLET	Wacom Bamboo Pen
FAVORITE	創作 / 女の子 / デフォルメ / ファンシー
PORTFOLIO	—

シューティングスターダスト

ロアレ

チョコフォンデュ

ねこアイス

USER NAME **六七質**

Munashichi

COMMENT 青森县出身。2008年起作为自由职业插画家进行活动。从事小说装帧画、概念设计、TCG等工作。特别喜欢画风景和建筑物。除了画画之外的爱好是旅行。

pixiv ID	57629
URL	http://www.geocities.jp/syk_3276771/
SOFTWARE	Windows 7 / Photoshop CS5 / CLIP STUDIO PRO / SAI / Shade 3D ver.15 / 鉛筆
TABLET	Cintiq 24HD touch
FAVORITE	創作 / 男の子 / 女の子 / 少年 / ファンタジー / 和風 / レトロ / 機械 / スチームパンク / 世界観設定 / 男性 / 女性
PORTFOLIO	ー

廃工場 「幻想的な背景を描く／六七質」書き下ろし／2014／誠文堂新光社

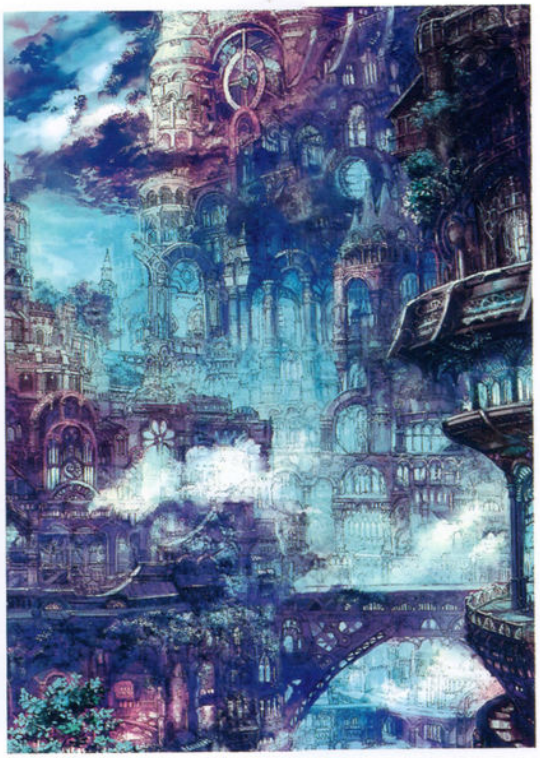

線画集

秘密基地

鳥を抱える少女 「幻想的な背景を描く／六七質」書き下ろし／2014／誠文堂新光社

|USER NAME| 村上 / 村上ゆいち

Murakami / Murakami Yuichi

|COMMENT| 经常会画女孩子。

- pixiv ID 583322
- URL http://www.murakamiyuichi.com/
- SOFTWARE Windows 7 / OSX / Photoshop CC / CLIP STUDIO EX / SAI
- TABLET Cintiq 13HD
- FAVORITE 創作 / 二次創作 / 女の子 / 少女 / お姉さん
- PORTFOLIO 『WIXOSS -ウィクロス-』/『剣と魔法の世界ですが、俺の機械兵器は今日も無敵です。』

p-girl

邪神攻略者の戦技教導IV
HJ文庫『邪神攻略者の戦技教導IV』／ホビージャパン／©Kazuki Sorano

ミクさん
「VOCALOID Professional 2013 feat.初音ミク」CDジャケットイラスト
©SPUTONIC / YOUTH INC.
©Crypton Future Media, Inc. www.piapro.net piapro
※VOCALOID(ボーカロイド)はヤマハ株式会社の登録商標です。

初出:「虚構戦役の戦導師 3 追撃の剣」
©田尾典丈 イラスト:村上ゆいち
©Noritake Tao

[USER NAME] めばえろす / mebae

[COMMENT] 在闪闪发光的pixiv界的一个角落里，倾吐出小众的性向。
隶属于Kaikai Kiki的动画制作者及插画家。

pixiv ID	43614
URL	—
SOFTWARE	OSX / Photoshop CS5
TABLET	Cintiq 24HD
FAVORITE	アスカ / 三白眼 / フェティッシュ
PORTFOLIO	—

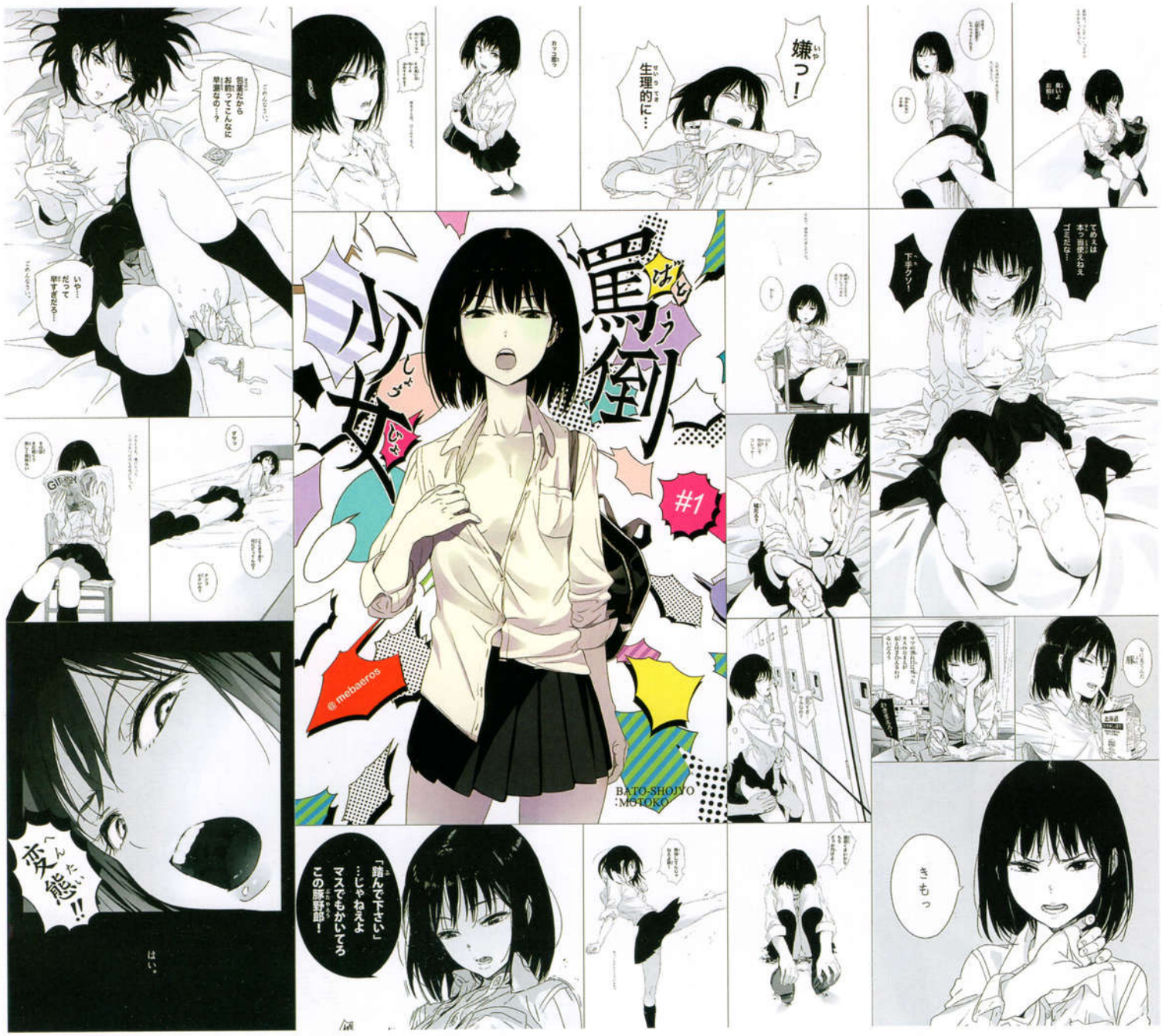

|USER NAME| めりの

Merino

|COMMENT| 喜欢画女孩子。

- pixiv ID 937901
- URL –
- SOFTWARE Photoshop Elements / 透明水彩
- TABLET Bamboo
- FAVORITE 女の子 / 創作
- PORTFOLIO –

□◇□◇

かってあけて

りんご

|USER NAME| もぐも

Mogumo

|COMMENT| 大家好，我叫もぐも。最近基本没有活动过，因此旧画有点多，非常惭愧。我的插画大多以少女或背景为主，今后希望在继续制作这些作品的同时，对各种各样的类型发起挑战。请大家多多关照。

- pixiv ID 15909278
- URL https://twitter.com/m_o_g_m_o_g_555
- SOFTWARE Windows 7 / Photoshop CS5 / CLIP STUDIO / SAI
- TABLET Cintiq 13HD
- FAVORITE 少女 / 背景 / モンスター / ファンタジー
- PORTFOLIO 『英くんとシュレーディンガーの彼女たち』 / 『Force of will』

屋外階段

咆哮い

メンテナンス

竜の谷

USER NAME もけお

Mokeo

COMMENT 随心所欲地画自己喜欢的东西。
可爱会更好。

pixiv ID	24614
URL	http://buttoi.onmitsu.jp/
SOFTWARE	Windows 8 / Photoshop CS4 / シャープペンシル
TABLET	Intuos3
FAVORITE	創作 / 二次創作 / 女の子
PORTFOLIO	『みわくのあくま』 / 『新訳 長くつ下のピッピ』

あけおめ

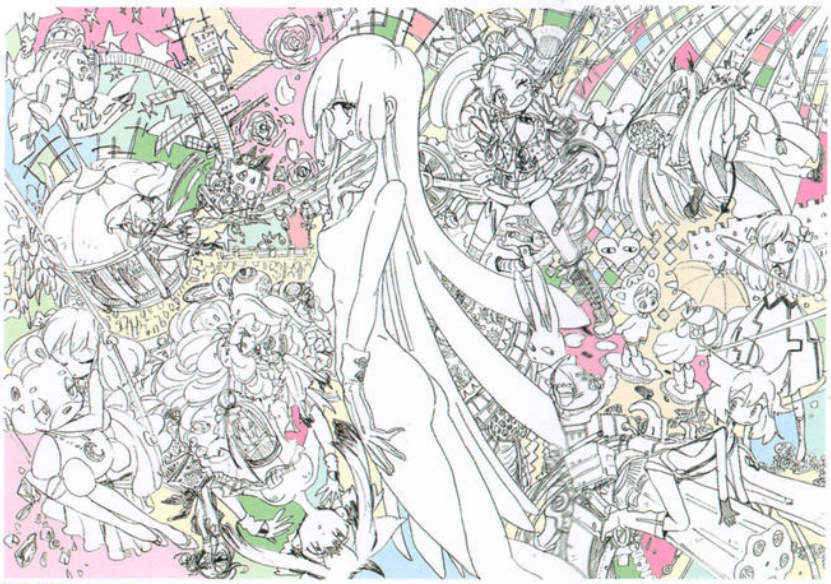

RAKUGAKIZU

pixivコミック「クロフネ百」掲載「みわくのあくま」扉 ©Mokeo/Libre Publishing 2015

戯画まんがCOMIC

[USER NAME] 元村人

Motomurabito

[COMMENT] 制作和风・幻想系及其它个人喜好类型的插画。也会承接些许游戏用插画及小说插画等的绘画工作。除此之外，还以社团“野鼓”名义进行参加Comike及Comitia等同人活动。

- pixiv ID 31968
- URL http://blog.livedoor.jp/motomurabito/
- SOFTWARE Photoshop 6.0 / Painter Classic
- TABLET Wacom GD-0608-U B5 サイズ
- FAVORITE 創作 / 二次創作 / ファンタジー / 和風 / モンスター
- PORTFOLIO 小説「EDEN（エデン）」/「蒼穹のスカイガレオン」/「三国志乱舞」

狐狐-甲斬種

鉄鬼動大鉄腕-壱の太刀

砂漠の狐

國剣型-霧雨

日出國大白狗産火之女神

|USER NAME| ものゆう

Monoyou

|COMMENT| 喜愛动物的插画家。在画插画、漫画。

- pixiv ID 44963
- URL http://monoyou.moo.jp/
- SOFTWARE Photoshop / アナログ
- TABLET Bamboo
- FAVORITE 動物
- PORTFOLIO 『ほぼとり。』/『ひよこの食堂』/『ことりサラリーマン 鳥川さん』

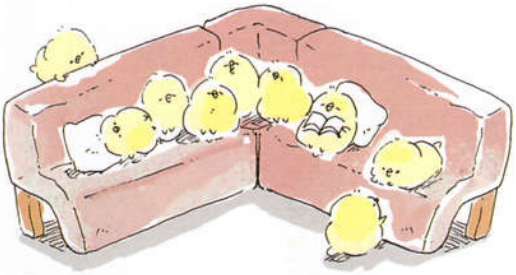

ソファ

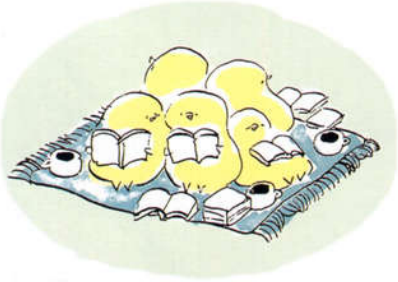

みんなで暮らす

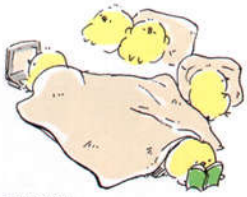

みんなで暮らす

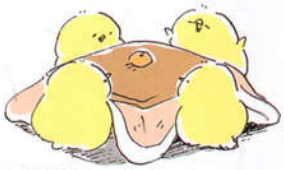

みんなで暮らす

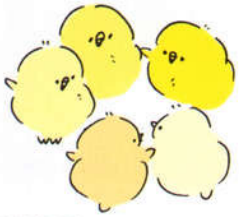

いろいろなきいろ

にじ

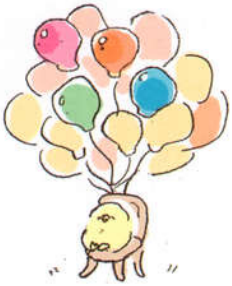

ふわり

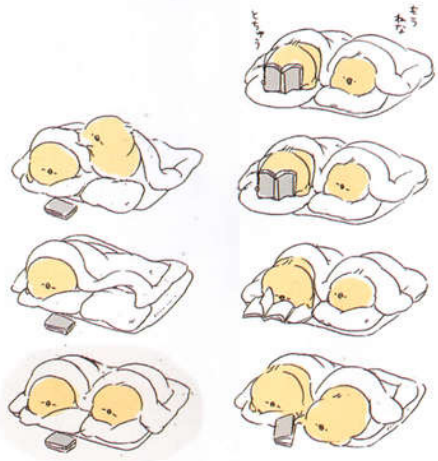

就寝

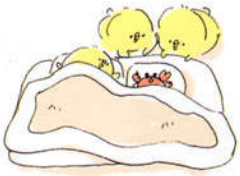

カニ

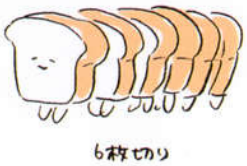

パンごはん

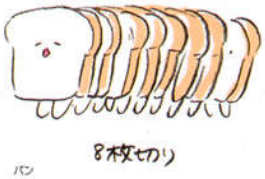

パン

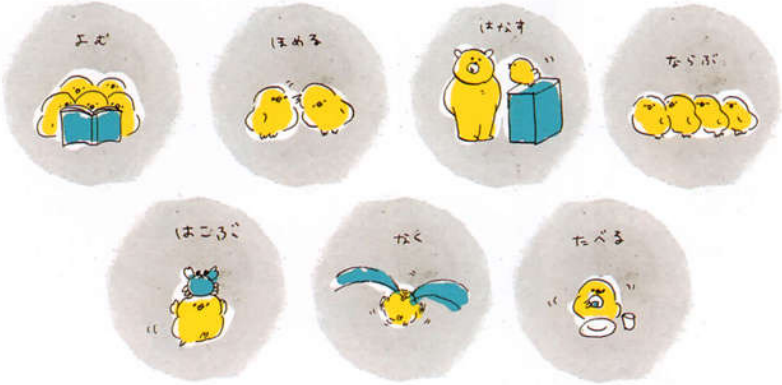

いちにち

|USER NAME| 森倉 円

Morikura En

|COMMENT| 一边育儿，一边从事儿童书籍及轻小说的插画、社交游戏的角色设定等工作的插画家。喜欢画出相相如生的少女。除工作以外的兴趣画大多会画制服少女。非常喜欢柴犬，梦想是在自己家养一只柴犬。

- pixiv ID 177784
- URL http://morikuraen.tumblr.com/
- SOFTWARE Windows 7 / CLIP STUDIO PAINT EX / SAI
- TABLET Intuos3
- FAVORITE 創作 / 二次創作 / 女の子 / 少女 / お姉さん / 制服
- PORTFOLIO 「全力おしゃれ少女☆ツムギ」/「保育の騎士とモンスター娘」/「マジカルミライ 2015」

SCHOOL GIRLS 2

おやつ時間

組色セーラーワンピ

ドーナツちゃん

夏服少女

SCHOOL GIRLS

USER NAME やじるし

Yajirushi

COMMENT 期待着今后也能看到更多的有趣绘画。请大家多多指教。

pixiv ID	13569
URL	http://chanomach.tumblr.com/
SOFTWARE	CLIP STUDIO PAINT EX
TABLET	Intuos 2
FAVORITE	ノンジャンル
PORTFOLIO	—

平均台 OR DIE

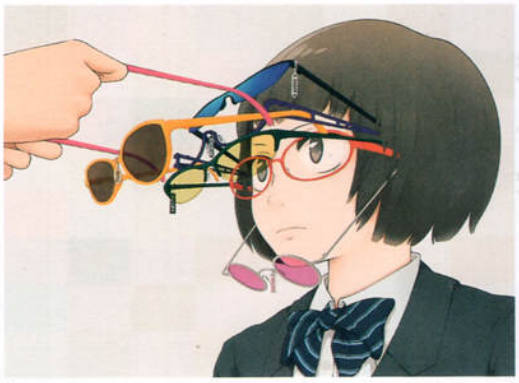

Glassssssses

【急募】この気持ちをうまく表せるスタンプ

彼女の思い出

|USER NAME| やすも

Yasumo

|COMMENT| 主要从事轻小说的插画工作。
在工作方面制作幻想系绘画的机会较多，但在个人爱好方面大多会制作和风插画。

- pixiv ID 871153
- URL http://yasumo01.tumblr.com/
- SOFTWARE Photoshop CS5 / SAI
- TABLET Intuos
- FAVORITE 創作 / 女の子 / 和風 / 背景
- PORTFOLIO 『監獄学校にて門番を』/『東京アリスゴシック』/『ぼっちがハーレムギルドを創るまで』

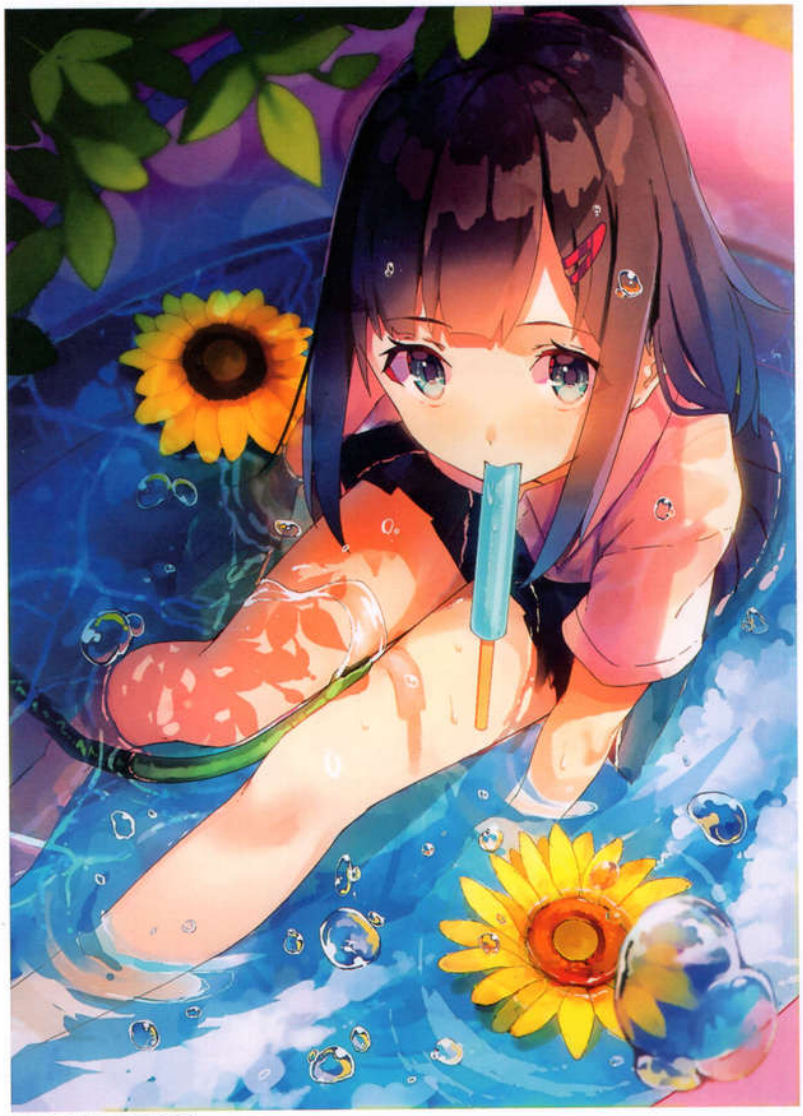

pixiv girls collection 少女の夏休み

あけおめ

雨上がり

新入生

|USER NAME| ヤツ

Yatsu

|COMMENT| 我叫ヤツ。画女孩子为生。虽想接触其它类型但却没时间的一个人。如果说感兴趣的方面，我希望能把自己的插画投入到漫画和轻小说之类的工作上。目前仍然在摸索方向，希望在工作之中推导出自己的画究竟特化在哪个方面、确定自己的方向。

- pixiv ID 923597
- URL http://blog.livedoor.jp/yatt83/
- SOFTWARE SAI
- TABLET intuos4
- FAVORITE 創作 / 男の子 / 女の子
- PORTFOLIO 『飛火夏虫 -HIKAGEMUSHI-』/『ネットには書いてないゲーム実況者になるための本』

クリムちゃん

狐っ娘

ロボ娘

明けましておめでとうございます。

[USER NAME] ヤツデ

Yatsude

[COMMENT] 我叫**ヤツデ**，会制作风景画。
虽然主要喜欢画天空或森林之类的自然物体，但希望今后可以画更多的人造物和人物插画。

- pixiv ID 426711
- URL –
- SOFTWARE Windows 7 / SAI
- TABLET Intuos4 M
- FAVORITE 創作 / ファンタジー / 背景
- PORTFOLIO –

時巡りの水域

ウラヌスの星

千の夜と百億の朝の国

青と白の円環の国

USER NAME ヤマーダ

Yamaada

COMMENT 城堡、甲胄、眼镜。

pixiv ID	80432
URL	–
SOFTWARE	–
TABLET	–
FAVORITE	創作 / 中世 / 甲胄
PORTFOLIO	ゲーム世界観監修 / 漫画連載 / 小説挿絵

タンホイザア、日本を知る

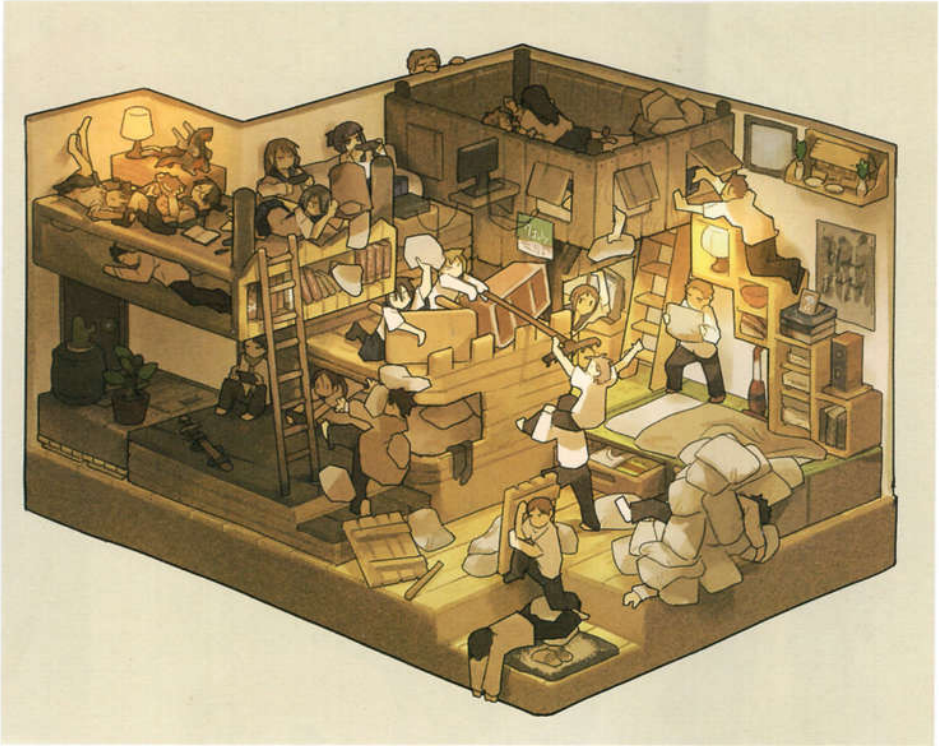

ロフトベッドって攻城戦の匂いがするよね

さらば我が町

最近ああいう店が増えてきたわね

[USER NAME] 山口カエ

Yamaguchi Kae

[COMMENT] 希望可以画出有点搞笑的有趣绘画。

- pixiv ID 38013
- URL –
- SOFTWARE OSX / Photoshop CS5 / CLIP STUDIO PAINT
- TABLET Intuos5 touch
- FAVORITE 少女 / おじさん / 子供 / 筋肉
- PORTFOLIO 『魔法少女大戦』/『消滅都市』/ 日本郵便株式会社「郵便年賀.jp」

まねきねこ娘

魔法少女大戦(宮城県・青葉唱子)

魔法少女大戦(宮城県・青葉唱子)水着イベント

秘書コレクション クロノス秘書

紅蓮のオーガ 前田利家

|USER NAME| やむ茶

Yamucha

|COMMENT| 大多以"萝莉风且大众化"为主题，使用清淡的彩粉颜色制作插画。另外还喜欢胡子。

- pixiv ID 593541
- URL http://cocololi.xxxxxxxx.jp/
- SOFTWARE Photoshop CS6
- TABLET Intuos4
- FAVORITE 創作 / 女の子 / 金髪碧眼 / ロリポップ
- PORTFOLIO 『横浜ダンジョン 大魔術師の記憶』/『パラプラ学園』/『まわせっ！課金戦乙女のヒルデさん』

ほおぶくろ

Parade!!

TriTre

くま

料理は爆発!

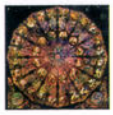

|USER NAME| 憂

Yuu

|COMMENT| 群马县出身，居住在东京都。插画家、设计师。制作绚烂精细的装饰，以及幻想风的画面。在书籍、CD封面、标志设计以及拼图等方面推出作品。

- pixiv ID 75084
- URL http://arcadia-art.com/
- SOFTWARE Windows 7 /Photoshop CC /SAI
- TABLET Intuos 5 / Cintiq 12WX
- FAVORITE 創作 / 男の子 / 女の子 / 少年 / 少女 / お姉さん / ファンタジー / 和風 / 童話 / 神話 / 装飾的
- PORTFOLIO 『Anime Symphonia』メインビジュアル / ジグソーパズル / 『チェインクロニクル』

アイフィール

The Pillow Book(『絵師100人展 02』, 2012年4月)
©産経新聞社／憂

鸛鶴と月の窓

烏兎奏奏

|USER NAME| 祐壱
Yuuichi

|COMMENT| 以创作为中心制作版权作品等各种东西。

- pixiv ID 97298
- URL http://2966.web.fc2.com/
- SOFTWARE Windows 8 / Photoshop CS5 / SAI
- TABLET FAVO School Pack
- FAVORITE 創作 / 二次創作 / 少年少女 / 和風 / 幾何学
- PORTFOLIO 『arteVarie 11』『arteVarie 13』メインビジュアル /『pixiv コラボレーション デザインバックパック』

ハングリー精神

五光さしたる紅の

朱の箱

pixivコラボレーション デザインバックパック

ひとりぼっちを切って

|USER NAME| 友風子

Yufushi

|COMMENT| 使用透明水彩，制作时主要会让身穿和服活制服的女孩子和季节的动植物联系在一起。
在小说装帧画及插画、漫画等领域进行活动。也会参加Comitia与原画展。每月都会举办水彩工作室。

- pixiv ID　7916
- URL　http://www1.adachi.ne.jp/jerky/
- SOFTWARE　透明水彩 / 色鉛筆
- TABLET　—
- FAVORITE　創作 / 女の子 / 少女 / 和風
- PORTFOLIO　「あやかしの鏡」/「彩菊」シリーズ /「ホルベイン×友風子　透明水彩絵具 12 色セット」

緑木蘭

くちなし

たんぽぽ

夏祭り

USER NAME ゆめ

Yume

COMMENT 画的全是女孩子。

- pixiv ID 8068977
- URL http://twitter.com/96xx
- SOFTWARE OSX / Photoshop CS4 / CLIP STUDIO PAINT
- TABLET FAVO
- FAVORITE 創作 / 少女 / 花
- PORTFOLIO —

Vanity

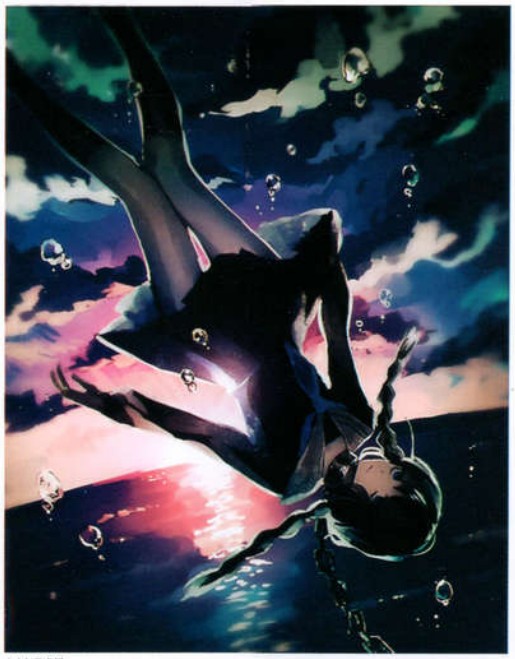

さよなら虚構

だいすきな貴方は

|USER NAME| よー清水

Yo-Shimizu

|COMMENT| 我叫よー清水。主要创作概念艺术、背景设计、装帧画以及设定画等作品。
个人方面的插画纵深感、空气感自不用说，还会下功夫酿造出身临其境一般的临场感。

- pixiv ID 2830609
- URL http://xpxjp218.wix.com/yo-shimizu
- SOFTWARE OSX / Photoshop CC 2014
- TABLET Cintiq 27QHD / Intuos Pro large
- FAVORITE ファンタジー / SF / 機械 / 背景 / モンスター / 武器
- PORTFOLIO 『Adobe Photoshop 広告用イラスト』 / 『FEATHER ～世界は、ひとつじゃない。』

きかいのくに

最下層

ふしぎの街

森の村

[USER NAME] 夜汽車
Yogisya

[COMMENT] 注重使用水彩风的清淡风格制造出温和的氛围。

- pixiv ID 186716
- URL http://yogisya.noor.jp/
- SOFTWARE OSX10.9 / Photoshop CS5 / Painter 2015 / 透明水彩
- TABLET Intuos4
- FAVORITE 創作 / 女の子
- PORTFOLIO 『LORD of VERMILION』シリーズ / 『ラストクロニクル』

生年不滿百

ma fleur à moi

植物学者の卵

Teddy Bear

|USER NAME| 四々九

Yoshiku

|COMMENT| 以自由职业插画家为生。承接游戏标题的角色设计、玩具类、卡片插画制作、书籍方面的装帧画以及插画制作等工作。个人制作物方面大多会制作以异世界为舞台的、所谓的幻想作品。在活动里发布了数种创作插画集。

- pixiv ID 533800
- URL http://oden-usagi.pupu.jp/
- SOFTWARE Windows 7 / Photoshop CC / CLIP STUDIO
- TABLET Intuos
- FAVORITE 創作 / 女の子 / おじさん / ファンタジー / 和風 / 機械 / 背景 / モンスター / 武器
- PORTFOLIO 『よるのないくに』 / 『LORD of VERMILION III』 / 『戦場の円舞曲』

black market

夜しのおはなし

Nero e bianco

Alice

放置する情景

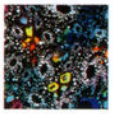

|USER NAME| 吉田ヨシツギ

Yoshida Yoshitsugi

|COMMENT| 有画过画。

- pixiv ID 251864
- URL http://sekitou.sub.jp/
- SOFTWARE Windows 7 / Photoshop CS5
- TABLET Intuos3
- FAVORITE 創作 / 女の子
- PORTFOLIO 「ソー・ファー 3 Remixes included」/「ねらわれた学園」/「アルバトロスは羽ばたかない」

桜ケ丘

Tokyo, Search Light

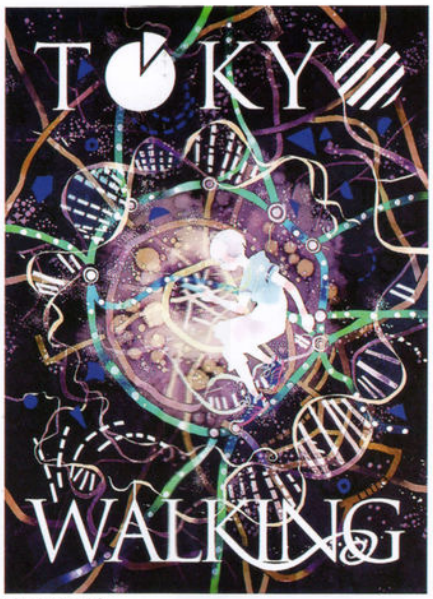

TOKYO WALKING

「つ」「た」「え」「る」

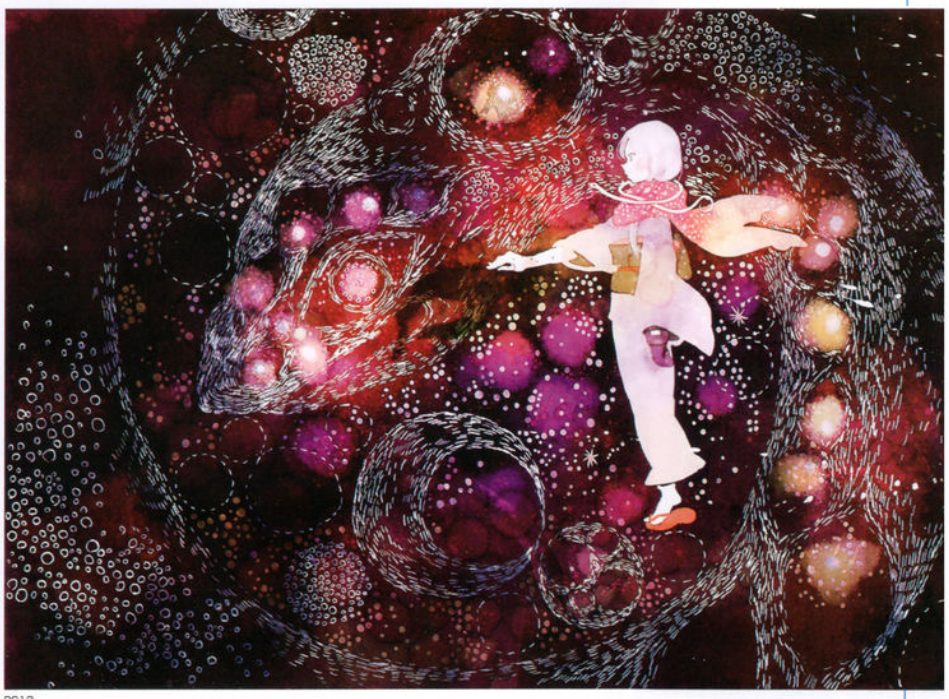

2013

USER NAME らいらっく

Raylack

COMMENT 画兔子麻雀等动物。

pixiv ID 1553096
URL http://pfeasy.wa-sanbon.com/
SOFTWARE Windows 7 / SAI
TABLET Intuos3
FAVORITE 動物
PORTFOLIO 「不思議のもふもふカフェ」

夜空に浮かぶ、丸い物

手鍋ラーメン(豪華版)

おにぎりの具

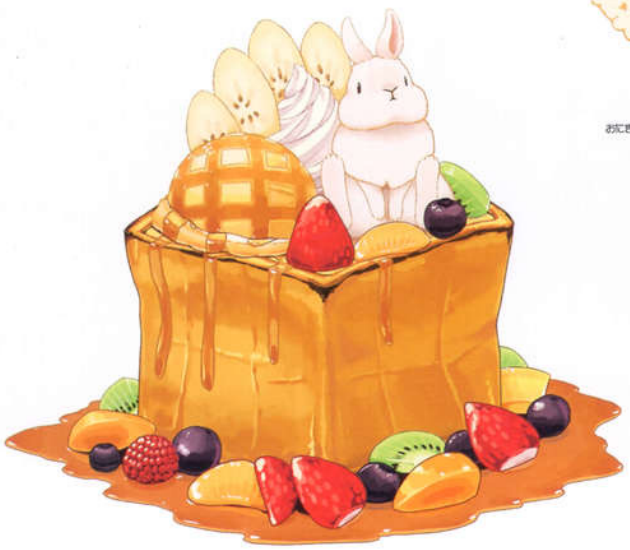

バニートースト

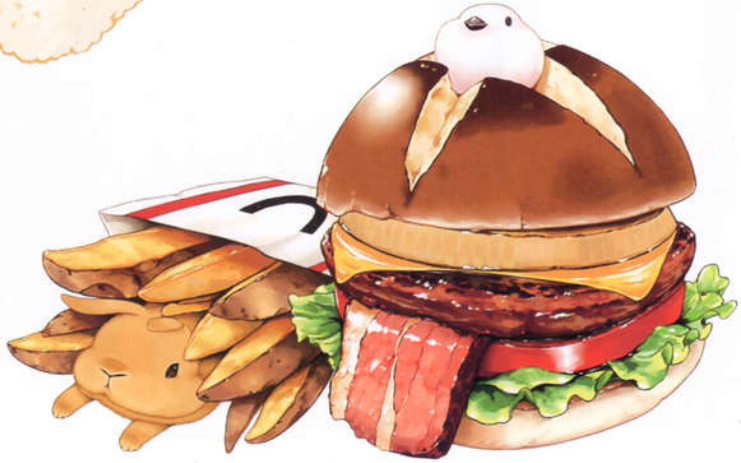

※イメージと実際の商品とは異なる場合がございます

USER NAME 礼心

Reishin

COMMENT 希望把父母关心孩子的感情描绘出实体。

- pixiv ID 1282530
- URL http://reishin.blog.shinobi.jp/
- SOFTWARE Windows 7 / Photoshop CS5 / 透明水彩
- TABLET Intuos3
- FAVORITE 創作 / 二次創作 / 男の子 / 女の子 / 少年 / 少女 / お姉さん / ファンタジー / 背景
- PORTFOLIO —

天想

星渡りの旅団

眠りびと

おとぎ話

幕標

|USER NAME| 浪人

Lownine

|COMMENT| 虽然很少有机会画，但其实我很想画画少年。

pixiv ID	95461
URL	http://19works.tumblr.com/
SOFTWARE	Windows 7 / Photoshop CS5 / Softimage
TABLET	Intuos4 medium
FAVORITE	男の子
PORTFOLIO	—

らくがきセット-の2

らくがきセット

steampunk rhapsodia

ハイランドクロック

[PFNW]Victor

USER NAME 和錆

Wasabi

COMMENT 以女孩子的插画为主，在插画及漫画领域中进行活动。
喜欢宝石、兔耳、幼女、魔法少女等娇小闪亮又轻柔的类别。

- pixiv ID 502358
- URL http://sekai.gozaru.jp/
- SOFTWARE Windows 7 / Photoshop CS5 / CLIP STUDIO
- TABLET Cintiq 22HD
- FAVORITE 創作 / 女の子 / 魔法少女 / 擬人化
- PORTFOLIO 『絵師100人展05』/『Z/X -Zillions of enemy X-』/『大図書館の羊飼い ～Library 4 you～』

海の魔法少女メール

この惑星は誰のもの!?

Twinkle Bunnys

あにばーさりー!

マホウショウジョ☆グリモワール

|USER NAME| わんにゃんぷー

Wannyanpu-

|COMMENT| 我喜欢画可爱的女孩子和男孩子。喜欢制作动画。只要有空就会做动画。

pixiv ID	4048471
URL	https://twitter.com/wannyanpu_999
SOFTWARE	Windows 8 / Photoshop CS6 / SAI
TABLET	Intuos Pro
FAVORITE	少年 / 少女 / ほんわかふわふわしたもの
PORTFOLIO	—

青空嫌いの結つきセミ子：第二話

セミ子ちゃん

ツギハギ少女

ミライショウセツネコ

OFFICIAL BOOK

pixiv 绘师年鉴 2016

MARKETING REPORT

Marketing report 01 插画竞赛目录

多种多样的企划琳琅满目！还创造了职业出道的契机

在pixiv里每天都会举办各种各样的插画竞赛。不仅限于由pixiv亲自主办的原创企划，由企业・教育机构等组织所主办的竞赛也非常之多，主题也从插画到角色设定、漫画、小说、剧本等，种类繁多。另外，主办竞赛的企业不仅有动画及游戏等的亚文化业界，还有饮食店、汽车厂商等，类型可谓丰富。然后竞赛得奖者会获赠奖金・奖品、作品用以装饰商品包装等，有着能作为插画家或漫画家实现职业出道这种充满美丽的赏赐在等待着参赛者。

2015年1月～11月举办了多达47项竞赛，每1项的平均投稿数为672幅，投稿数最多的竞赛甚至接受了2570幅的作品。在这里将会介绍一下主要目录，看看究竟有什么主办者以怎样的主题来举办竞赛。

大发 COPEN XPLAY 插画竞赛
大发工业株式会社
2014／12／16～2015／1／29

概要 OVERVIEW

- 2015年1～11月的举办数
  47项
- 最大插画投稿数
  2570幅
- 平均插画投稿数
  672幅

■ 主办方属性

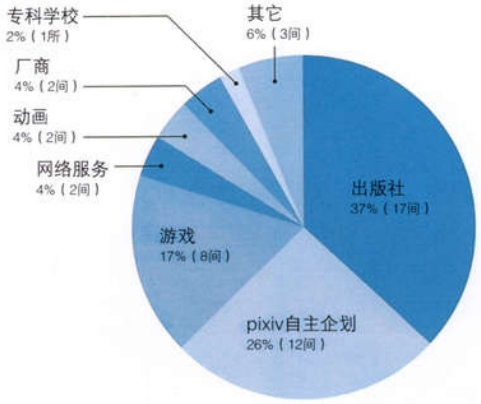

梅露可物语1周年纪念插画竞赛
Happy Elements株式会社
2015／1／30～3／3

Umabi × pixiv × 赛马拟人化插画竞赛
Umabi事务局
2015／10／23～12／6

「VOLCALOID4 Library Fukase」角色设计竞赛
株式会社TOKYO FANTASY
2015／8／4～8／31

「火影忍者」秘传・真传小说系列美术竞赛
株式会社集英社
2015／10／19～11／23

Marketing report 02 用户企划

企划与插画交叉的用户游戏社交环境

用户企划是指由用户自由策划、决定主题及规则等项目的参加型活动。不分一次创作、二次创作的阻隔，可以凭借一个创意来发表或者参加。遵循企划主题来投稿插画、用户们互相交流原创角色、展开多个企划相交织的交叉活动，魅力是用户主体所特有的自由和快乐。另外，有多少用户就会有多少个主题，从王道幻想故事到偏门的嗜好，类型非常丰富多彩，因此还成为了结识同好的社交场。

【企划目录】六花奇谭【世代交替型角色表企划】

Planning by 六花奇谭：主办用账号

【六花奇谭】天照【第6期】
Illustrated by ni02

总投稿数：8114幅
2014/6/1～11/30

【六花奇谭】涅姆【第5期】
Illustrated by いぞべあげ

【六花奇谭】奥拉【第3期】
Illustrated by ごま

pixiv FANTASIA

Planning by arohaJ

【PFT】海运都市赛拉尔【卡拉德亚】
Illustrated by のば

总投稿数：32277幅
2015/4/5～

【PFT】神官伊泽西亚【诺德卡农白银骑士团】
Illustrated by 石商

云之通路
Illustrated by 砂城モニク

斗乱祭 – 夏之阵 2015 –

Planning by 凪鳥

总投稿数：2379幅
2015/5/16～5/31

【夏斗乱2015】化野 近【东军】
Illustrated by ni02

【夏斗乱2015】三海朝多【东军】
Illustrated by hou

【夏斗乱2015】茅萱阳鞠【东军】
Illustrated by ぱず

用自己的插画做一个色轮看看

Planning by 近衛ミノル

总投稿数：537幅
2015/6/5～

用自己的插画试做色轮
Illustrated by 村

色轮
Illustrated by 元木

【ImaRes企划】用自己的插画试做色轮【参加】
Illustrated by riria009@しのゆ

【企划】00课其贰【目录】

Planning by「00课」特别对策本部

总投稿数：6079幅
2015/7/18～11/1

【00课贰】岛原贤二郎【002】
Illustrated by 斧也

【00课贰】相模 静【002】
Illustrated by レッド

【00课贰】六道六子【002】
Illustrated by ライアン ロロ

Marketing report 03 GENE pixiv

由COMIC GENE × pixiv奉献的免费网络漫画杂志

由KADOKAWA发行的漫画杂志「月刊COMIC GENE」与pixiv合作、以只能在pixiv才能看到的「另一本COMIC GENE」而闻名的，就是这本GENE pixiv。个性丰富的作家们的珍贵作品，竟然可以全话免费地阅读。刊载作品有在pixiv上投稿而搏得人气的原创漫画、人气免费游戏的漫画版、GENE pixiv完全原创作品等多种类型。另外在pixiv上公开完毕的所有作品均会进行改订・新作，因此已经在pixiv上看过的人也能抱着新鲜的心情来欣赏。

目前GENE pixiv主办的插画竞赛，正以每2个月一次的速度举办。秉承「史上最宽松的漫画奖」这个宣传口号，每次都会募集主题丰富多样的作品。

甄选作品

杀伐共同生活
漫画：わんにゃんぷー
原作：魚介忘太

在东西方驰名的怪异「吸血鬼」和「裂口男」招致神愤所受到的「天罚」是！？两位（两只）怪异杀伐的共同生活如今，即将开始——。

#shin5 ~ 即使结婚了也要谈恋爱 ~
漫画：白虎
原作：shin5

在结婚之后也一直热爱妻子的「信吾」和傲娇妻子「春」，还有3个孩子。描写这5个人那看似随处可见、但又令人不禁感到憧憬的生活的温馨漫画。

骸骨书店员本田先生
本田

本田先生奋起战斗！和业务！和绝版！和喜爱漫画的人们！！有趣搞笑地描写担任漫画卖场书店员・本田先生日常的实录系喜剧。编织出性格乖僻的客人与店员们的宝贵生活。

相亲相爱
りべるむ

金发不良×黑发正经女生那必定让你心动的恋爱故事。开始交往的二人「相亲相爱」得让周围的人完全跟不上节奏！让人忍俊不禁的纯洁相恋情侣的故事。

刊载作品见下！

- 如果将来你会在身边醒来的话（葵季むつみ）
- 杀伐共同生活（漫画：わんにゃんぷー 原作：魚介忘太）
- 陪睡店总店（岩飛猫）
- 狱都事变（漫画：あおのなち 原作：リンネ堂 原作协力：SUNPLANT）
- 非洲工薪族（ガム）
- 炼狱的tris á gion（原作：瑞智士記 漫画：しばの番茶）
- 和我玩啊 ~ 我家的狗日志 ~（らくだ）
- 饲主兽人与宠物女高中生（野干ツヅラ）
- meminisse（塩塚誠）
- 月下的离群外道（沙雪）
- 内在染色体【实况中】（おそら）
- T-REX的她（三三）
- 学生战争 ~ 双极的命运 ~
  （漫画：結城あみの 剧本协力：岡嶋心 原案：千景）
- 大海洋与大海洋（海底囚人）
- #shin5 ~ 即使结婚了也要谈恋爱 ~（漫画：白虎 原作：shin5）
- 骸骨书店员本田先生（本田）
- 寄居的赤井（三角勤）
- 相亲相爱（りべるむ）
- 常盘小姐和井上君的盲信（杜著わか）
- 学生组—恶魔在邻席—（Re:）
- 日刊病娇夫妇漫画（キユン妻）

GENE pixiv漫画单行本陆续发行中！

狱都事变
漫画：あおのなち
原作：リンネ堂 原作协力：SUNPLANT

©リンネ堂·SUNPLANT
·あおのなち／
KADOKAWA

隶属于阎魔厅「特务室」的「狱卒」斩岛接受了上司肋角「逮捕亡者」的任务。斩岛前往有着亡者逃了进去这么一个怪谈的废校——

饲主兽人与宠物女高中生
野干ツヅラ

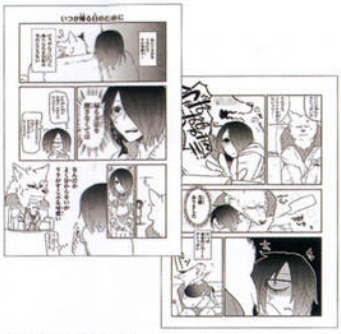

阅览数突破500万的大人气作品「饲兽宠女」现正于GENE pixiv连载中！某一天突然被抓到兽人的世界作为宠物生活的女高中生「莉菈」，和成为女高中生饲主的兽人「吉诺威」。人外×女高中生的温馨生活。

非洲工薪族
ガム

炼狱的tris á gion
原作：瑞智士記
漫画：しばの番茶

和我玩啊 ~我家的狗日志~
らくだ

meminisse
塩塚誠

月下的离群外道
沙雪

内在染色体【实况中】
おそら

T-REX的她
三三

学生战争 ~双极的命运~
漫画：結城あみの
剧本协力：岡嶋心
原案：千景

©結城あみの
©千景
©学生战争计划

大海洋与大海洋
海底囚人
©海底囚人・SUNPLANT

学生组—恶魔在邻席—
Re:

Marketing report 05 委托方调查2015

职业・业余作家必看！令人在意的委托方的「真实声音」

在插画制作的需求不断提高的当今，发出工作委托的一方（客户）究竟是在哪里发掘作家、重视哪些要点、会有什么想法的呢——要从事这份工作就应该事先了解委托方的心声。因此本次邀请了游戏制作会社、出版社、编辑部等合计30间会社（人）进行匿名调查，请教了现场人员的声音。从插画家的寻找方法及联络方法等基本事项，到交货期及订购金额这些极少公开的情报，剖析当前的插画业界状况。

另外，当顺带请教和作家的交流之中引起的矛盾方面的问题时，令人惊讶地得到了几乎所有会社都有过「没办法联络上」、「超过了交稿期」经历的共通结果。虽然两者都是致命性的矛盾，但据委托方所说「没办法联络上」是最令人头疼的一件事。无论哪一种矛盾，只要能互相联络就有挽回的机会。可以看出即使在插画业界里，交流也是非常重要的一件事。

最后，还请各位预测了今后在委托制作插画方面市场将会如何变化，绝大多数的编辑尽管都回答了「插画制作的需求会提高」，但与此同时也有许多「会集中在特定部分人身上」的意见。所谓的「特定部分人」，据说是指能够创作出符合要求的魅力插画、生产性高、更重要的是有干劲的人才。看来即使今后插画委托・接受的范围会缩窄，热情且能动地接受工作的人才会受到重用这一点并没有改变。

Q1 插画家的寻找方法

1. pixiv上的投稿
（以特定标签或类型来搜索）
2.漫画及其它文艺
3.其它会社的游戏
3.轻小说
3.朋友介绍

Q2 和插画家的联络方式

1.邮件
2. pixiv信箱
2.个人网站的留言板
4.电话
5.交给事务所

Q3 委托之际所重视的要素

1.插画的质量
2.档期的空闲状况
3.交流（容易联络上）
4.分镜价值／过去的实绩
5.价格
6.人品

※关于第4位的「分镜价值／过去的实绩」，几乎没有一间会社属于重视「分镜价值」这一点令人印象深刻。重视的似乎是「过去的实绩」——有否从事过商业工作（能否进展顺利）、过去有否打过交道。
※第6位的人品在第一次委托上大多并不了解因此优先度较低，但有众多意见表示第2次之后的委托会重视。

Q4 市场需求

■ 主题
1.美少女／美女
2.性感／色情
3.美少年／帅哥
4.背景
5.怪物

■ 世界观／作品风格
1.西风幻想作品
2.现代作品／日常系
3.和风幻想作品

■ 绘画风格
1.美少女游戏涂色
2.厚涂
3.动画涂色

Q5 插画的交稿期

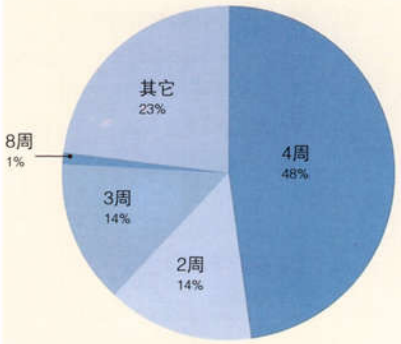

※交稿期由发送计划书起算。
※其它大多是6周，最长半年。

Q6 每一份的订购金额

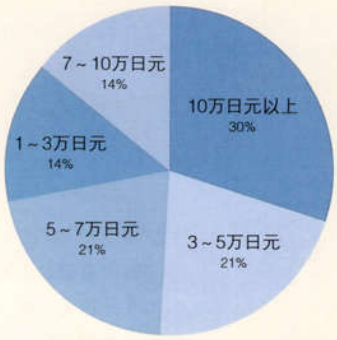

※调查包含改版图数量在内每1幅作品的订购金额。因此是否存在改版图会导致金额有所波动。
※黑白与彩色会导致金额产生巨大差异。
※在轻小说的情况里，由于要以封面－插画成套委托，因此大多是20万日元以上。

Q7 在插画委托中发生的矛盾

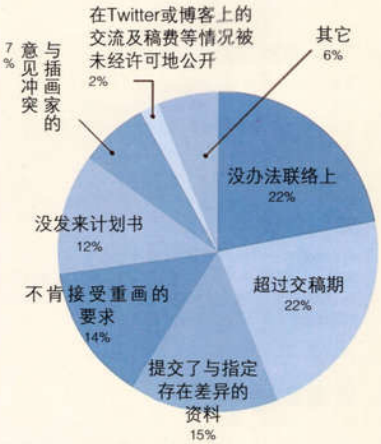

※其它包含「未经许可公开成品」、「在草图交稿期收到成品资料难以要求重画」等。

Marketing report 06 BOOTH

能够制作原创商品&销售的网络商店服务

这是与pixiv合作开设网络商店、可使用自己的作品制作・销售原创周边的服务。商店开设方面无需花费任何初期费用及月费等成本，不仅包括书籍・同人志・周边这些物品销售，还可以销售音乐・视频・游戏这些数字内容。另外最大的特征，是可以和pixiv合作展开各种各样的推广活动。通过在自己的档案及作品页面上显示商品，可以使观看过自己作品的用户产生兴趣，在跟随者的通知和个人页面里进行新作品的通知。BOOTH可谓是「使创作活动变得更加快乐的商店设立服务」。

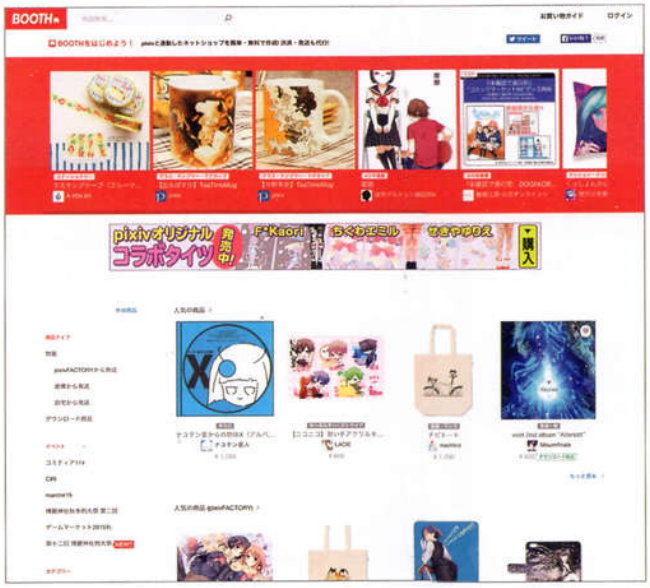

概要 OVERVIEW

- 现正公开的BOOTH数
  2万4525店
- 注册商品总数
  13万2265件
- 首席商店
  1500万日元 左右的销售额

※上述概要截止至2015年12月

BOOTH的要点

■ 与pixiv的合作

注册在BOOTH里的商品，可以在pixiv内进行推广。目前可以使用「在跟随者的通知里显示」、「在跟随者的个人页面里显示」、「在BOOTH注册者的档案页面及作品页面内显示」这些功能。观看过作品的用户可以立即购买使用这幅作品的商品，也是与pixiv合作所特有的特征。

■ 仓库服务

由BOOTH代理保管商品・捆包・发送的服务。仓库的保管费初次申请时可免费使用3个月，之后会因应销售率而产生变化。由于要对购买者进行发送及捆包，因此没地方放库存和被迫自己1件1件地捆包……这种事情不会再发生，可以洒脱地销售，是这个服务的关键。

■ 免初期费用、月费、销售手续费

不需要办理开设商店方面的繁琐手续，仅需要输入pixivID・密码・喜欢的子域名便可以简单开张。不收取基本的服务使用费（初期费用、月费、销售手续费），结算手续费也有着3.6%+10日元的良心价格。作为一种网络商店服务，能够以破格的低廉价格进行使用。

■ 代理发送

通常情况下，当购买者结算完毕之后，便需要在店主的自宅发送商品。商品的捆包自不用说，还需要对购买者进行发送完毕的联络，当发送目标太多的话便会增大店主的负担。只要使用仓库服务，繁琐的捆包・发送工作便会由BOOTH进行代理，因此即使是大规模的销售活动也能够轻松进行。

■ 丰富的付款方式

现时点可以使用信用卡、银行转账（Pay-easy、邮贮银行、邮贮Direct网络银行|日本网络银行、乐天银行、自分银行|）、便利店付款。可选择的付款方式较多也是BOOTH的特征。另在外购买者付款之后，会在下下个月再将款项转给店主。

■ 销售类型 TOP25

1.漫画
2.小说・轻小说
3.抱枕套
4.钥匙扣・挂饰
5.周边（其它）
6.T恤
7.插画集・CG集
8. iPhone壳・套
9.电脑游戏
10.胸章
11.其它书籍
12.项链
13. Cosplay写真集
14.环保袋
15.文具
16.插画（其它）
17.细语・治愈系
18.音乐
19.素材（其它）
20.时尚商品（其它）
21.手机壳・套
22.贴纸
23.玻璃杯・高球杯・马克杯
24.饰品（其它）
25. Cosplay ROM

■ 销售金额 TOP10

1.抱枕套
2.抱枕套
3.胸章
4.抱枕套
5.电脑游戏
6.电脑游戏
7.插画（其它）
8.抱枕套
9.项链
10.抱枕套

※商品名不公开

■ 销售件数 TOP10

1.胸章
2.钥匙扣・挂饰
3.钥匙扣・挂饰
4.钥匙扣・挂饰
5.插画（其它）
6.插画（其它）
7.电脑游戏
8.电脑游戏
9.漫画
10.插画（其它）

※商品名不公开

人气的BOOTH

在这里介绍得到用户巨大支持的一部分网络商店。无论哪一间商店都拥有众多商品，设计性、实用性优秀。

0313 BOOTH
https://0313.booth.pm

miya-artwork
https://miya-artwork.booth.pm/

teracco
https://teracco.booth.pm

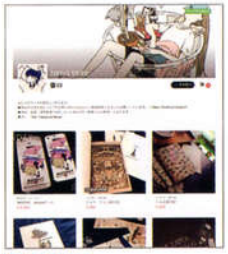

hasya store
https://hasya.booth.pm

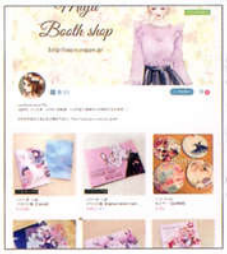

mi-te-yo millna官方商店
https://mi-te-yo.booth.pm

伊东杂音's BOOTH
https://fujitsubo-mcn.booth.pm

由BOOTH工作成员精选的特选商品2015年篇！！

在BOOTH里面，投稿在pixiv上的那种偏角色的插画・漫画作品自不用说，还推出了众多代表Comitia一般的原创漫画等商品。另外，除了插画及漫画之外，饰品及钥匙扣等周边、在设计节推出的那种意匠性高的作品也非常有人气。除此之外还不仅限于与插画相关的商品，照片、音乐、映像及时尚商品，其中甚至还有单件的室内装饰，各种类型的商品齐备。可谓是一个声援任何创作活动、使其变得更加快乐的网络商店。在这里将由BOOTH工作成员从魅力在于商品种类如此丰富的BOOTH之中，挑选出2015年受到关注的商品进行介绍！请关注在女生之间人气极高的遮蔽带及胸章、漫画家爱用的网点清理笔刷的数字资料、偶像或美女的写真集等多种多样的商品。

NO.1

原创遮蔽带
「Lively Street.」

人气文具的代表格遮蔽带。其中frankenii的商品拥有欧洲绘本一般的、带有几分古风怀旧的温馨世界，俘虏了无数观客。

NO.2

那个马克杯

「想要这种东西所以做了」。这正是每一张工作桌都会有一个的名品。无论是自用还是送礼都会受到重用的标配商品。

NO.3

【ぱん】毛毯

插画家・ぱん氏设计的毛毯，是一款轻柔手感优良的温暖治愈商品。

NO.4

【狱都事变】官方胸章第壹弹

大人气游戏的漫画版「狱都事变」的胸章。官方商品也能轻松购买这也是BOOTH的一种魅力。
©2015 リンネ堂•SUNPLANT

NO.5

土耳其旅行记

在Comitia等一次创作类别上有名的はしや氏，以柔和风格描写去土耳其时发生的事件的旅行记。

NO.6

海豹先生橡胶挂饰

「海豹先生」在LINE图章方面人气极高。在周边之中橡胶挂饰特别有人气。极其放松的表情非常可爱。

NO.7

2015秋季随性集A

由偶像本人接受订购而制作・发送的照片集。连送到之前的过程都让支持者按捺不住。

NO.8

总人气第1位：网点清理笔刷严选8种套装
【ComiStu・CliStu・Photoshop用笔刷】

面向插画家・漫画家销售的素材商品。漫博堂推出了网点到笔刷、姿势集等类型广泛的商品。

NO.9

旧木材桌

用旧木材制作的各种精巧家具及小模型。手制特有的怀旧风温情充满魅力。

NO.10

东大美女图鉴

由大学社团出品。对智慧与美貌兼备的「东大美女」们进行拍摄・采访所制作而成的写真志。

Marketing report 07 pixivFACTORY

轻松&简单地制作只属于自己的原创周边

「pixivFACTORY」是与pixiv合作的「让创作变得更加快乐」的周边制作服务。无需进行排版与交稿等复杂步骤，仅需要上传自己的插画，便能够简单地制作出原创物品。制作的周边种类从海报与iPhone壳等正统物品，到雨伞及紧身衣这些时尚物品均可。另外，胸章及抱枕套等面向同人活动的产品也很丰富。再者，通过和BOOTH合作，还可以根据要求单件销售。在BOOTH中购买的商品会由pixivFACTORY进行制造・发送，因此完全不需要任何繁琐工作。

概要 OVERVIEW

- **1件**起制作的**供需商店**
- **可以**与**BOOTH联动**直接**销售**
- 还**对应同人志印刷**工作

代表性产品

【笔记本型iPhone套】

【IC卡贴】

【胸章】

【抱枕套】

【马克杯】

【眼镜布】

【全图T恤】

【环保袋】

【长雨伞】

【名片盒】

【坐垫套】

【屏风】

销售额排行榜

1.笔记本型iPhone套
2. T恤
3.环保袋
4. iPhone套
5.胸章

※2015年8～10月调查数据

销售数量排行榜

1.胸章
2.环保袋
3. iPhone套
4. T恤
5.马克杯

※2015年8～10月调查数据

pixivFACTORY 工作成员推荐产品！

可以通过pixivFACTORY制作的将近30种产品之中，不仅有畅销的人气产品，还有连熟悉制作周边的用户也会惊讶的稀有产品。本次将由pixivFACTORY运营方从中挑选出推荐的3种进行介绍。全都是些质量优秀、实用性也极高的产品，因此不可错过。

NO.1 移动电池

基础产品是业界中人气极高的cheero制电池。实用性优秀，暗中拥有绝大人气。

NO.2 毛毯

携带方便的盖腿毛毯。可以用洗衣机进行洗涤。无论是自用还是送礼，甚至携带参加寒冷季节的活动均相宜。

NO.3 紧身裤

仅需要上传插画便能够制作出原创印花紧身裤。另外还可以通过3D预览了解实际穿着的形象，因此也能够对花纹再三推敲。

Marketing report 08 IlluCon

富士电视台×pixiv！用户参加型的绘画综艺节目

富士电视台每月直播1次的「大家一起画、大家一起选、全人类均可参加」的插画竞赛节目。节目内容是每次由各种各样的企业与厂商与pixiv合作进行插画公募、通过节目观众的投票决定得奖作品。pixiv用户均可以参加竞赛，有时还会在直播中得到介绍。节目MC是搞笑艺人Bakarhythm、艺人小岛瑠璃子小姐、插画家岸田梅尔先生。在岸田先生的指导下，女声优们学习插画知识的专栏也引起了话题。

在电视直播之后，还会在网络限定配信「IlluCon延长战」。会回顾竞赛的投稿作品、介绍小岛小姐充满绘心（？）的插画等，比电视时更加自由奔放！？

代表性的竞赛

#02「galaxxxy」新角色募集竞赛

公募街头服装品牌「galaxxxy」的新形象角色。主题是「Still unknown」&「Music」。大奖作品除了奖金之外，还会被采用在galaxxxy的商店袋及促销周边等产品上。

Illustrated by kaochan

#09「DAM」演唱向导形象角色募集竞赛

公募以卡拉ok「DAM」的「演唱向导」为主题的角色设定。虽然性别、性格以及添加在插画上的图案等项目有所指定，但仍然通过用户的个性而诞生了种类繁多的角色。

Illustrated by 東雲れん

#14 雪肌精成人「SETSUKO」变身插画竞赛

公募雪肌精的形象角色「SETSUKO」的成人版。收到了众多以雪肌精特征的深蓝色及雪花结晶为基础、成长得美丽时髦的「成人SETSUKO」插画。

Illustrated by MIHO

#22「天空的craftfleet」女空贼插画竞赛

公募智能手机游戏应用「天空的craftfleet」中登场的新角色的设定。以「手执武器的女空贼」为主题，大奖作品的角色被实际采用在游戏之中。

Illustrated by リノシ

#23「不起眼女主角培育法」最终回片尾卡竞赛

公募动画「不起眼女主角培育法」最终回的片尾卡。通过以喜爱角色与重视的「恋物癖」作为主题，收到了众多癖好的作品，点缀动画的片尾。

Illustrated by 刃天

#28 en转职「缘缘」同事募集竞赛

公募日本最大级别的转职网站・en转职的官方角色「缘缘」的同事角色。与缘缘相对的角色设定自不用说，连角色名字也配合缘而制定的精巧投稿众多。

Illustrated by v-mag

Marketing report 09 pixiv活动报告

不仅能「观看」还能「体验」乐趣的活动

pixiv不仅限于插画SNS，还主办了众多大规模的线下活动及画展等活动。在六本木新城举办的「pixiv祭」里，会进行汇集了各种各样的插画及3D技术精髓的展览、工作室、插画讲座与Cosplay竞赛等活动，展开长达1个月的热闹祭典。除此之外还会举办Cosplay然后撒总计3吨之多的豆的「疯狂撒豆2015」及在画廊「pixiv Zingaro」中定期举办个展等，活动类型广泛。

pixiv祭～画画好开心啊啊啊啊啊啊啊啊啊啊啊啊啊啊啊啊啊啊啊啊啊啊啊啊啊啊啊啊啊啊啊啊啊啊啊啊！！！！！！！！～

2014 / 10 / 25～11 / 24

2014年10月25日～11月24日，在六本木新城瞭望台的东京观城走廊内举办的大规模活动。除了插画及立体物的展览之外，还举办了由著名作家进行现场绘画及来场者参加型的活动。

疯狂撒豆2015

2015 / 2 / 3

在东京塔工作室中举行的撒豆活动。活动中使用了为支援震灾复兴而从东北农家购买的3吨大豆。参加者需要进行撒豆的传统Cosplay，如标题所示地参加规模极其疯狂的撒豆战。

pixiv Zingaro

位于中野百老汇2楼的pixiv与Kaikai Kiki的共同画廊。几乎恒常地举办画展，可以观看到各种各样的动画、游戏资料以及作家的作品。画展举办期间有时还会举办作家的签名会等活动。

SNOW MIKU东京展

2015 / 1 / 8～1 / 20

恶魔幸存者系列展

2015 / 1 / 22～2 / 3

©ATLUS ©SEGA All rights reserved.

上坂堇插画原画展

2015 / 2 / 4～2 / 17

VOCALO曲进化展～VOCALO曲推出漫画小说的过程～PRESENTED BY COMIC@LOID

2015 / 2 / 20～3 / 3

剧场版公开纪念「希德尼娅的骑士」展

2015 / 3 / 5～3 / 17

©贰瓶勉 / 讲谈社

电视动画「东京喰种」展

2015 / 3 / 19～3 / 31

©石田翠 / 集英社・东京喰种制作委员会

动画「百合熊风暴」展

2015 / 4 / 9～4 / 21

©2015 几邦芝麻最中 / 百合熊年代记

动画「暗杀教室」展
2015 / 4 / 30 ~ 5 / 12

©松井优征 / 集英社・动画「暗杀教室」制作委员会

野乃汤第1卷发售纪念 钓卷和原画展
2015 / 5 / 14 ~ 5 / 26

鬼头祈 个展 「little people」
2015 / 5 / 28 ~ 6 / 9

「松本零士官方网站EC」开设纪念—官方周边发表・即卖会—
2015 / 6 / 11 ~ 6 / 23

「九龙风水传档案」发售纪念 九龙风水传原画展
2015 / 6 / 25 ~ 7 / 7

「御神乐学园组曲」展
2015 / 7 / 9 ~ 7 / 14

©2015 Last Note. 株式会社KADOKAWA Media Factory刊 / 御神乐学园组曲制作委员会

夏季插画家个展祭 第1弹「なつめえり展」
2015 / 7 / 16 ~ 7 / 28

夏季插画家个展祭 第2弹 伊东杂音个展 「NI Portfolio」
2015 / 7 / 30 ~ 8 / 11

夏季插画家个展祭 第3弹「岸田梅尔展」
2015 / 8 / 13 ~ 8 / 25

El Shaddai 漫画美术展
2015 / 8 / 27 ~ 9 / 1

羽山淳一绘画原画展
2015 / 9 / 3 ~ 9 / 15

©Sunrise ©永井豪 / Dynamic企划

安倍吉俊出道20周年纪念自选画展 「祝祭之街 明・暗・素」
2015 / 9 / 17 ~ 10 / 6

©安倍吉俊 / 星海社

せきやゆりえ个展 「闪亮大眼女孩子」展
2015 / 10 / 7 ~ 10 / 20

炸鸡君35周年 纪念原画展
2015 / 10 / 22 ~ 11 / 3

©植田正志 / 双叶社

しずまよしのり Marginal Operation画展
2015 / 11 / 05 ~ 11 / 17

©芝村裕吏 / しずまよしのり / 星海社

P-1 GRANDPRIX 2015 正式选拔先行展览会
2015 / 11 / 20 ~ 11 / 23

pixiv 绘师年鉴 OFFICIAL BOOK 2016

初版发行 2016年1月22日

文字编辑：八尾

封面编辑：HALU

美术编辑：C耶 ET

开本：12开

印张：19

印数：1—5000

pixiv
pixiv
"0 e0"

pixiv

Thank you for joining us.

pixiv

Thank you for joining us.